

[Sumari]

▶ Crònica de les juntes de govern local i els plens

pàg. 4-5

▶ Emotiu i republicà homenatge a Neus Català



pàg. 4

▶ 18 de juny, referèndum de l'Estatut



pàg. 5

▶ Recuperen el soterrani de Can Ginestar



pàg. 7

▶ Lax'n Busto i Whiskyn's a La Gibrelleta



pàg. 10

CB RIPOLLET
Puja a lliga EBA

[+ Informació]

ripollet.org

[Agenda][Cercador][Correu][Història]
[Imatges][Informació][Notícies][Plànol]



En marxa la construcció de la Comissaria dels Mossos

Ja ha començat la construcció de la Comissaria de Ripollet dels Mossos d'Esquadra, situada al carrer de Sant Jaume, al límit amb el terme municipal amb Montcada i Reixac. L'obra, realitzada per grup ACS-Dragados, té un cost de 3,1 milions d'euros, que seran finançats en forma de rènting durant 26 anys. Té una superfície construïda de prop dels 1.300 metres quadrats i haurà d'estar acabada l'octubre, per a la seva obertura l'1 de novembre. Això serà possible gràcies al sistema *express* de construcció, tipus industrialitzat. L'element que destaca és un dels tres mòduls, d'uns 500 metres quadrats, on s'atendrà la ciutadania, i que tindrà un acabat en vidre per a l'aprofitament de la llum solar.



pàg. 3

Mor l'exalcalde de Ripollet, Carles Ferré i Cuscó

Carles Ferré i Cuscó va morir sobtadament el passat 13 de maig als 57 anys, a causa d'una aturada cardíaca. Tot i el seu delicat estat de salut, malmès per un infart anterior i un càncer de colon, la seva defunció va sorprendre i commocionar la població, que va acudir de manera multitudinària al funeral de qui havia estat primer alcalde de la restauració de la democràcia, reelegit en quatre ocasions i màxim responsable local de 1979 a 2001.

Ferré pertanyia a una família d'exiliats a França. Va estar vinculat durant molts anys al PSUC, fins a l'any 1991, que va passar a encapçalar la candidatura del PSC. Darrerament era membre de la comissió executiva local i del Consell Nacional del PSC.

Per acord de Junta de Portaveus, el Consistori va decidir en Ple, que el nou parc de Can Mas, situat al costat de la Comissaria dels Mossos, durà el nom de Carles Ferré.

pàg. 5



Festa de l'esport i portes obertes al PAME

pàg. 13, 15 i 16

Tota l'oferta de lleure de l'estiu

pàg. 10-13



Carles, sempre seràs amb nosaltres

El pasado día 13 de mayo, de forma repentina, nuestro amigo y compañero Carles Ferré nos dejó.

No cabe duda de que toda muerte es dolorosa pero a veces hay personas que, por su forma de ser, ocupan un espacio importante en nuestras vidas. Y Carles ha dejado un gran vacío en todos nosotros.

Desde el Grupo Municipal Socialista queremos aprovechar este espacio para testimoniar públicamente nuestro respeto y consideración a la labor realizada por Carles Ferré al frente de la alcaldía durante 22 años. Una labor cuyo resultado es más que evidente.

Si algo podemos destacar de su gestión es la entrega y honestidad con la que realizó su trabajo

en todo momento, dedicándose desde el primer momento hasta el último a nuestro municipio.

Fue una persona sencilla mientras fue Alcalde y también después de serlo, demostrando que se puede ostentar un cargo de responsabilidad durante tantos años y seguir siendo la misma persona. Esta actitud nos ayuda a dignificar la política.

Queremos agradecer todas las muestras de afecto y pésame que nos han llegado de parte de numerosos vecinos y vecinas, entidades, asociaciones, grupos políticos, sindicatos, empresas y representantes políticos de todas las administraciones (Ayuntamientos, Consells Comarcals, Diputació, Area Metropolitana y Generalitat).



Sí al Estatut

El Estatut del 79 fue el de la recuperación de las libertades democráticas. El Estatut del 2006 es el de los derechos de las personas. Iniciativa per Catalunya dirá Sí al Estatut por catalanista y de izquierdas. Ante el próximo Referéndum del 18 de junio, desde una posición de izquierdas sólo se puede decir SI por el avance en el reconocimiento de los derechos sociales, de los trabajadores/as y de los derechos medio-ambientales, del equilibrio del territorio, en la obtención de más competencias que afectan a la mejora de la vida cotidiana, gestión de cercanías y regionales de RENFE, inspección de trabajo, política de becas de educación infantil. En financiación, entre otras muchas medidas se amplía la participación en la capacidad normativa, Agencia tributaria propia.

Adaptación del poder Judicial, participación en las decisiones del estado que nos afecten, un modelo territorial adaptado a nuestra realidad, igualdad jurídica del català y el castellano, deberes y derechos de conocimiento de las dos lenguas, reconocimiento en el preámbulo por primera vez que Catalunya es una nación. No está todo lo que se aprobó, pero está lo fundamental, lo que contribuye a vivir mejor, con mas justicia, protegiendo a las personas mas desfavorecidas. Por todo eso, la derecha lo tiene claro. Ella votará no. Otros, por razones partidistas diferentes también dirán no, pero los/as los que defendemos un futuro cada vez mejor para nuestro país, mas libertad, mas justicia social, mas solidaridad y una vida mas digna diremos SI al Estatut.



75è aniversari del CB Ripollet, un any d'èxits

Des de Convergència i Unió voldríem aprofitar aquestes línies per felicitar al Club Bàsquet Ripollet. Felicitació que en aquest cas és doble, en primer lloc pel seu 75è aniversari, clara mostra del compromís de molts ripolletencs durant anys i anys amb una entitat. Un club pel que han passat un munt de persones que de forma altruista han participat en la formació de jugadors que fins i tot han arribat a nivell internacional. Un club que ha aconseguit com a punt culminant per a celebrar aquest aniversari l'ascens a la lliga EBA, fita històrica i clar senyal de la feina ben feta. Ha significat el merescut premi per a uns jugadors, entrenadors, junta i afició que

han dedicat temps i il·lusió. Uns èxits que se simbolitzen en l'equip sènior però que no s'han limitat a aquest equip, ja que d'altres de l'entitat han realitzat una magnífica temporada guanyant altres títols més. Però per sobre dels èxits de la competició hem d'agrair la tasca que l'entitat fa en la formació d'esportistes ripolletencs. El CBR és l'entitat de l'any pel seu 75è aniversari, però no volem desapropiar aquestes línies per fer extensiva la nostra felicitació i agraïment a tot l'esport local, a totes les entitats que jornada rere jornada i any rere any, competeixen fent més grans els nostres esportistes.



Unitat d'esquerres

A Esquerra Unida i Alternativa pensem que las esquerres mereixen un altre oportunitat, que hem de obrir ponts de diàleg amb el PSC i ERC, per a reeditar un govern catalanista i d'esquerres. En les campanyes electorals que venen hem de ser elegants amb les discrepàncies; perquè, per sobre de tot, està el benestar del poble i solament amb un govern de esquerres en polítiques socials podrem garantir un equilibri mes just a la societat. El que tenim molt clar és que el perill es la Espanya de Pujalte i la Catalunya conservadora de CIU.

També hem de aprendre de las errades comeses sobre tot en las formes que no

amb el fets i divulga mes la feina feta del govern que a sigut molta i molt bona per els ciutadans, el pacte del tinell es un exemple de progrés per cuansevol país, però em de aportar mes estabilitat dintre de las posicions de força que cada ascu te en el govern, i ser mes responsables amb la tasca a fer i menys en cuestiones partidistes, no em de posar pals a les rodes perquè ja hi ha molta gent que ho fa.

EUIA veu molt important abans que siguin les eleccions tirar endavant i aprovar lleis que estan gairebé acabades, i que son molt necessàries per Catalunya com es la llei de habitatge.



Per uns mitjans de comunicació municipals plurals i independents

El govern ja té El Butlletí que vol. La discussió encetada en el Patronat Municipal de Comunicació sobre la seva orientació i continguts s'ha quedat a mitges. Des de fa uns mesos tot han estat dilacions, retards de convocatòries, sense poder acabar la feina encetada. El Butlletí serà com el govern vol gràcies al suport d'alguns, entre ells ERC. Tal com es tira endavant no tindrà elements de pluralitat i seguirà sent un mitjà dedicat a fer-se propaganda, la gran dèria d'aquest govern municipal, això si pagada amb els diners de tots. Serà un Butlletí que ens costarà més diners. Volen que

esdevengui una publicació que competeixi amb els altres mitjans de comunicació locals per la publicitat i el suport de la gent. Volen convertir-lo en un mitjà "normal" quan no ho és, doncs només informa d'una part del que passa. Les altres opinions no hi apareixen, ni creiem que no hi apareixeran. Ja els està bé així. El nou Butlletí ha d'estar preparat per la Festa Major, i ha d'estar al carrer per fer la funció de propaganda que se li espera per el darrer any electoral. Vet aquí l'autèntica funció que aquesta publicació que teniu a les mans té per aquest govern.



El comerç a Ripollet no pot descarregar ni aparcar

En una banderola de plàstic s'ha quedat el recolçament al comerç. L'Alcalde ja s'ha fet les fotos i les obres acaben a la Rambla. Quina és ara la realitat? Les tendes no tenen lloc per descarregar les seves mercaderies. Els veïns pateixen la desaparició del llocs per a poder aparcar. Allà on un cotxe aturat feia nosa ara provoca el colapse. I cap solució per poder aparcar.

Aquest és el resultat de mantenir un alcalde que ens perjudica a tots i obsessionat amb la foto i la política de despatx a tres bandes. Tres anys de tripartit local i molts milions en informes i assessors no han millorat cap aspecte d'aparcament a Ripollet. Fins i tot ens ha perjudicat perquè HEM PERDUT APARCAMENTS.

No només hem perdut aparcaments sinó que també, les zones de càrrega i descàrrega de la Rambla han desaparegut. En lloc d'ajudar al comerç se'l perjudica traient-li les zones de càrrega i descàrrega. Perjudicar i no buscar solucions pel comerç en temes tan importants com és la mobilitat ens farà perdre competitivitat comercial i llocs de treball. La qüestió serà si els que no tenim tan fàcilment la seguretat al negoci o a la feina el mantindrem a ell com alcalde.

Al PP preparem el PROJECTE de CIUTAT escoltant-te a través de l'Oficina Ciutadana. c/ Lluna, 19.

oficinaciudadana@hotmail.com. Dilluns i dimecres de 18.30 a 20.30. Tel. 93 580 45 82.



Hi ha qui no sap que és una hipoteca de 25 anys

Maragall no es podia permetre el luxe de naufragar en la que havia de ser l'enseny de la seva carrera política, fins i tot per sobre dels Jocs Olímpics de Barcelona '92. Partint d'aquesta base, vola provar l'Estatut que sigui. En aquesta empresa té el malintencionat suport de CiU, que no ha paït haver deixat el Govern de la Generalitat. Ara bé, el cas dels regionalistes de dretes és molt més paradigmàtic. Mai no han volgut afrontar la reforma de l'Estatut. Mentre eren al Govern es limitaven a treure un bon rèdit electoral tot negociant quatre rals amb el govern de torn a Madrid, després es venia com un gran èxit i fins l'any següent. Demagògica pràctica a la que molts es van acostumar després

d'un quart de segle fent-la servir. Sempre han pensat en clau electoral, al Govern, amb la política del "peix al cove", i ara a l'oposició, comportant-se com el PP espanyol. Són capaços d'hipotecar a tota una generació de catalans amb la única finalitat de posar contra les cordes ERC i, per tant, al Govern de la Generalitat. Tant important és per alguns tocar poder? Tant important és tancar la porta a fer les coses d'una altra manera?

Ho digué Marta Ferrussola, demostrant com són, quan es signà el Pacte del Tinell: "M'he sentit com si m'entressin a robar a casa", i ara hem de respondre-li: "I l'Artur Mas en la de tots".

Número 117 **Butlletí** Juny 2006

Edita: Patronat Municipal de Comunicació de Ripollet
Redacció: Rambla de Sant Jordi, 6 1er - telèfon 93 594 20 48 - elbutlleti@ripollet.org
Director: Toni Miralles
Redactora: Remei Herrera
Esports: Ramon Argenté
Publicitat: DeBarris, sccl - telèfon 93 217 44 10 - debarris@debarris.com
Fotografies: El Butlletí i altres
Correcció: Oficina de Català - telèfon 93 586 45 73
Impressió: Creacions Gràfiques Canigó
Distribució: EMA Publicacions
Dipòsit legal: B-3319-02

FARMÀCIES

Bertrán. C/ Rizal, 1, local D. Tel. 93 586 54 26.
Boquet. C/ Lluna, 6. Telèfon 93 692 25 90.
Costa. C/ Verge del Pilar, 10. Tel. 93 580 03 45.
Ferrer. Rbla de St Jordi, 127. Telèfon 93 692 22 70.
Merineró. Ctra. Barcelona, 130. Tel. 93 692 00 21.
Toledo. C/ Pau Casals, 66. Telèfon 93 692 23 36.
Rincón. C/ Magallanes, 4. Telèfon 93 692 00 86.
Selva. C/ Calvari, 3. Telèfon 93 580 95 23.

TELÈFONS	
Ambulàncies	112
Ajuntament	93 504 60 00
Aigua (SOREA)	93 586 45 12
Autobusos Font	93 580 18 18
Autobusos Sarbus	93 727 92 92
Bombers (urgències)	93 582 00 85
CAP I	93 594 64 20
CAP II	93 594 21 11
CAP II (urgències)	93 594 22 16
Correus	93 691 62 02
Funerària	93 580 97 10
Gas (avaries)	900 75 07 50
Llum (avaries)	900 77 00 77
Neteja viària	900 50 22 73
Parròquia de Sant Esteve	93 692 15 85
Patronat Comunicació	93 594 20 48
Patronat de Cultura	93 586 30 27
Patronat d'Esports	93 692 97 52
Patronat d'Ocupació	93 580 76 42
Polícia Local	93 504 60 06
Polícia Nacional	93 691 12 55
Taxis	93 580 27 27
Taxi adaptat	699 02 96 74

Comença la construcció de la comissaria dels Mossos d'Esquadra

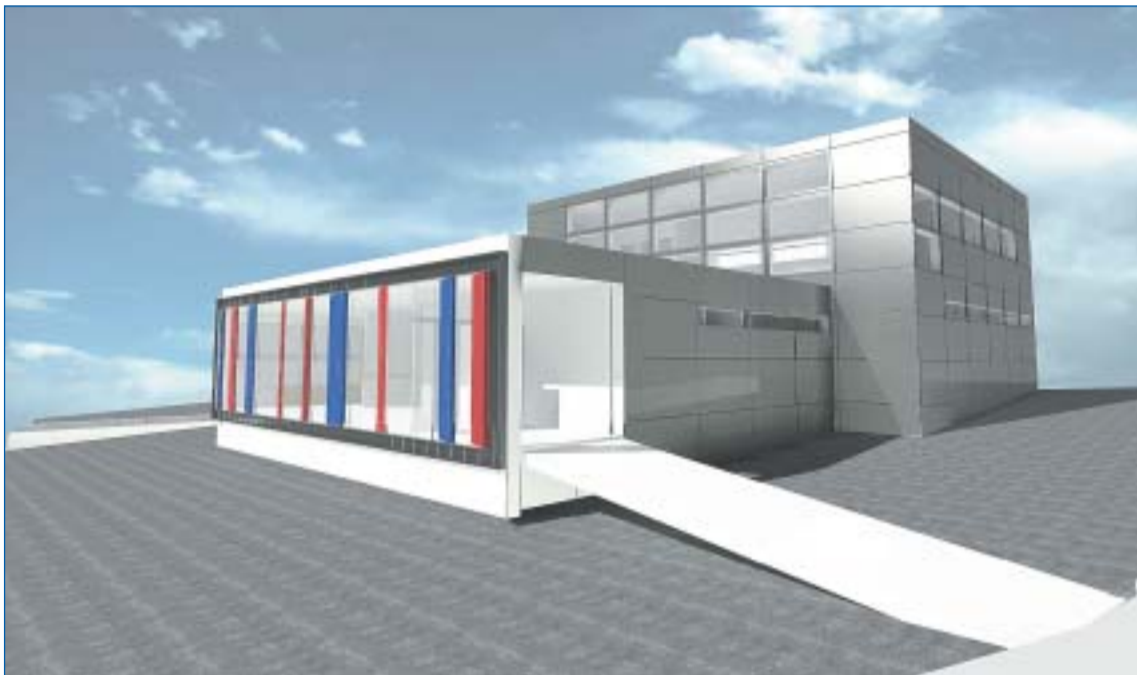

Imatge virtual de la comissaria, vista des de la façana principal, amb entrada pel carrer de Sant Jaume.



ZFC Arquitectes

E Butlletí

La construcció de la Comissaria dels Mossos d'Esquadra a Ripollet ja està en marxa. L'obra s'està realitzant en una parcel·la, de 1.200 metres, cedida per l'Ajuntament de Ripollet, dins el sector El Martinet i situada a peu del carrer de Sant Jaume, al límit del terme municipal amb Montcada i Reixac. Segons les previsions de la Conselleria d'Interior, la comissaria estarà operativa el proper 1 de novembre. Això serà possible gràcies al sistema *express* de construcció industrialitzada, a l'estil del de l'escola El Martinet. L'edificació està sent realitzada per l'empresa Manteniment i Conservació del Vallès, del grup ACS-Dragados, mentre que el bufet ZFC Arquitectes ha fet el projecte.

Disseny compacte

El disseny de les dependències respon a la necessitat que sigui molt funcional, alhora que robusta i còmoda. Tindrà una superfície de 1.292 metres quadrats construïts, distribuïts en 3 mòduls, units en forma de lletra L, amb soterrani i una planta i dues al cos central, amb una alçada màxima de 8 metres. El seu acabat exterior serà metàl·lic, però destacarà el mòdul destinat a l'atenció ciutadana, de 500 metres, amb tancament de vidre i plafons de colors blanc, vermell i blau i sol tipus rústic per donar-li calidesa. La resta del complex estarà dedicat a oficines, vestidors i aparcament. La comissaria només comptarà amb dues cel·les, ja que es tracta

d'un servei de districte. A més, estarà adaptada a criteris de sostenibilitat, amb plaques solars i planta fotovoltaica, per a generar energia i escalfar aigua. ●

► **FITXA**

1.292 metres construïts
Cost: 3,1 milions

Edifici en forma de lletra L, amb soterrani, dos mòduls d'una planta i un de dues.

Accés al públic pel carrer de Sant Jaume, amb un pas adaptat.

Entrada i sortida directa de vehicles patrulla pel vial del riu Ripoll, amb accés directe al soterrani.

COMISSARIES EN RÈNTING L'empresa pública GISA va adjudicar el passat febrer a Dragados la construcció de la Comissaria dels Mossos d'Esquadra de Ripollet, pressupostada en 3,1 milions d'euros. La filial del Grup ACS també s'encarregarà de la construcció, manteniment i explotació de les comissaries de Cerdanyola, Montcada i Reixac, Terrassa i Santa Perpètua. Segons el plec de condicions, Dragados assumirà el cost de les obres i el seu manteniment durant els 26 anys posteriors a la seva construcció. Durant aquest període, l'empresa cobrarà un lloguer a la Generalitat, i després l'edifici passarà a ser propietat de l'Administració.

COUR fincas
CORREBROKER INMOBILIARIA

Rambla Sant Jordi, 15
08291 Ripollet

Promocions Immobiliàries, compra-venda i lloguer d'immobles, Taxacions, Tramitació d'hipoteques, Permutes, Administració de Finques, Assessorament Immobiliari, Gestió de Patrimonis e inversions, Assegurances d'immobles

93 586 44 01

Credit Services **TODOS LOS BANCOS EN UNA SOLA VISITA®**

HIPOTECAS · PRÉSTAMOS PERSONALES · REFINANCIACIONES · EMBARGOS · AVALES · LEASING · RENTING · FACTORING · PÓLIZAS · SEGUROS · INVERSIONES DE ALTO INTERÉS...

REUNIFICACIÓN DE DEUDAS

	ANTES	DESPUÉS
Hipoteca	600	En una sola cuota aprox: 500 €
Coche	180	
Tarjetas	60	
Reformas	+ 200	
	1040 €	
		MÁS DE UN 50% DE AHORRO

Red en Franquicia. Más de 350 oficinas en toda España.

Nuevos productos...

¡Venga a solicitar nuestra VISA - CreditServices!

- ✓ Tarjeta Cliente, **GRATUITA**
- ✓ Posibilidades de financiación en condiciones preferenciales.
- ✓ Pague sus compras cómodamente.

DELEGACIÓN EN RIPOLLET:
C/ Sarria de Ter, 5 · RIPOLLET · Fax: 902 023 819 · ripollet1@creditchb.com

902 020 819

JGL del 3 i 17 de maig

Acords de les juntes de govern local

Sessió del 3 de maig

Va aprovar la venda, per 1,9 milions d'euros, de la parcel·la, situada al carrer de Can Masachs, 18-20, a l'empresa Aubarel SL, per a la construcció d'un hotel i oficines. Aquests terrenys, de 1.032 metres quadrats, s'utilitzaven com a magatzem a l'aire lliure per part de la brigada. Eren propietat de l'Ajuntament en un 63% i la resta de l'IMPSOL. Segons el plec de condicions, a l'Ajuntament, li pertocuen per la venda en uns 700.000 euros i una part de l'edifici que es construirà, valorada en altres 600.000 euros.

En segon lloc es va donar llum verda a l'inici de la tramitació de l'expropiació del terreny de l'antic Casino, propietat de Larvin SL i reservat per a la construcció d'equipaments culturals. Segons va avançar en roda de premsa, la primera tinenta d'alcalde, Rosa Martín, la decisió sobre el que i

Aprovat l'inici d'expropiació dels terrenys del Casino

el com s'hi farà dependrà del PMCiJ.

Seguidament, es va donar el vistiplau a l'adjudicació de la urbanització del darrer tram del vial del riu Ripoll, amb la continuació del carril bici, plantat d'arbrat i col·locació de mobiliari urbà. El preu de l'obra serà de prop de 126.000 euros i anirà a càrrec de la constructora Fel.

Finalment, es va aprovar una partida de 70.172 euros per a actuacions d'estalvi energètic i reducció de contaminació lumínica a l'enllumenat públic. A més, es va ratificar l'adjudicació del servei de la Casa Natura a l'entitat Ripollet Natura per 54.412 euros l'any.

Sessió del 17 de maig

VEs va adjudicar les obres de la 5ª fase de la remodelació de la rambla de Sant Jordi, entre el carrer de Padró i Pau Casals, amb un termini d'execució de quatre mesos, per un import de 683.405 euros, a la Constructora Fel. També es va autoritzar la substitució d'un tram de clavegueram del carrer Nou, entre el carrer del Dr. Bergós i Tamarit, pressupostat en uns 31.000 euros. Igualment, es va decidir la tramitació d'urgència de l'aprovació del projecte i la construcció de la nova consergeria i l'ascensor del poliesportiu municipal, obra pressupostada en uns 350.000 euros, per al seu inici aquest estiu. A més, es va acceptar l'atorgament d'una subvenció de 15.000 euros per part de la Diputació per al projecte executiu de reformes del poliesportiu. Finalment, amb motiu del proper referèndum de l'Estatut, es va acordar els espais i llocs per a propaganda electoral. ●

HOMENATGE A NEUS CATALÀ



Ripollet va retre homenatge a la supervivent dels camps nazis, Neus Català, en una emotiu i solemne acte, celebrat el diumenge 7 de maig, amb l'assistència dels consellers de la Generalitat Montserrat Tura i Joan Saura. A la foto, moment del descobriment de l'escultura de Salvador Mañosa, ubicada a la rambla dels Pinetons.



DETECTAT UN MICRÒFON OCULT

Estava situat amagat a la base de les banderes que hi ha darrera de la taula dels despatx de l'alcalde. Va ser trobat el 4 de maig, durant una revisió de control de les dependències municipals. Una vegada comprovada la gravetat de l'indient, per part de la Policia Nacional, es va presentar una denúncia per tal que es pugui procedir a la investigació del cas.

Riera

- col.legiat nº 01278 - JOIERS

Rambla de Sant Esteve, 10

Fax 93 591 01 37 · Tel. 93 692 40 99

Los mejores productos
a los mejores precios

JUMA

AHORRE
COMPRANDO
EN JUMA

OFERTAS DIARIAS

Rambla San Jorge, 97
Ripollet
Pl. 11 de setembre, 3
Avda. Maria Torras, 25

Acords plenaris de maig



MOR L'EXALCALDE CARLES FERRÉ ALS 57 ANYS. Centenars de ripolletencs i destacades personalitats polítiques de l'àrea metropolitana de Barcelona van assistir al funeral de l'exalcalde de Ripollet, Carles Ferré i Cuscó, que va morir a causa d'una aturada cardíaca el passat 13 de maig.

Ferré va ser alcalde de Ripollet durant 22 anys, des de 1979 a 2001. Persona molt estimada per tot el poble, pertanyia a una família d'exiliats a França. Va estar vinculat durant molts anys al PSUC, fins l'any 1991, que va passar a encapçalar la candidatura del PSC. Darrerament era membre de la comissió executiva local i del Consell Nacional del PSC.

Parc Carles Ferré

El Ple de maig va aprovar que el futur parc que hi haurà al costat de la nova comissaria dels Mossos d'Esquadra, a tocar del carrer de Sant Jaume, porti el nom de Ferré, primer alcalde de la restauració de la democràcia.



Regidors i públic van fer un minut de silenci en record al difunt Carles Ferré i Cuscó.



Joan Ramón Costa, defensor del ciutadà.

La sessió va començar amb l'expressió del condol del consistori per la mort de Carles Ferré, amb un minut de silenci. A més, a proposta de la Junta de Portaveus es va aprovar posar el nom de l'exalcalde a un parc i la propera realització d'un acte d'homenatge. Seguidament, es va ratificar el nomenament de Joan Ramon Costa com a defensor del ciutadà de Ripollet. Costa té 57 anys, és mestre de l'IES Palau Ausit i membre de l'entitat El Setrill. A més, havia estat

regidor per CiU. Van estar tots d'acord, menys el PP, que va votar en contra i el regidor no adscrit Josep Gabarra, que s'hi va abstenir.

A continuació, es va aprovar per unanimitat l'acord amb Sanitat perquè avanci la construcció del nou CAP Els Pinetons a 2007, a canvi que l'Ajuntament li presti l'1,2 milions que costarà l'edifici.

Seguidament, es va aprovar una modificació de partides principalment per fer front a l'asfaltat de carrers. Hi van

estar tots a favor, a excepció del regidor Gabarra i el CpR que s'hi van abstenir.

Un altre punt destacat va ser l'aprovació definitiva de l'estudi de mobilitat, full de ruta de la circulació i l'aparcament a Ripollet. VHi v estar a favor l'equip de govern de PSC-ICV-CiU, mentre que EUiA, PP i CpR hi van votar negativament i ERC i Gabarra s'hi van abstenir.

Per acabar, tots van donar suport a la creació de 61 places de llar d'infants al 2008-2009 i 103 al 2009-2010. ●

IN MEMORIAM DE CARLES FERRÉ. Dijo Bertolt Brecht que lo más duro de esta vida es luchar por lo evidente. ¡Quién sabe si la de Carles Ferré fue segada por los sinsabores causados por su abnegada entrega a demostrar lo evidente, el concepto de lo que es sencillo, amable! ¡Cuán lejos del rencor, de la maledicencia, del enconamiento de los mezquinos, del partisano de Linch, del soldado de Alá! ¡Cuán cerca de los denostados como pueblo llano, que al fin y al cabo es el que por fortuna acaba imponiendo su sentido común sobre el talibánismo y la ausencia de cordura!

Conocimos a Carles Ferré en 1977, recién llegados del exilio. Era, éramos, hijos de la clandestinidad y de la persecución franquista. Y esquemáticos y dogmáticos, y dialécticos y doctrinarios, pero salvada la tertulia en resumen conciliatorio, era Carles Ferré el que empujaba la tropa para adaptarla a esa nueva etapa de la cara descubierta en que había que dar respuesta a mil pequeñas carencias de la gente amplia que luego resultó el apoyo fiel de todos los años siguientes.

Conocimos a Carles Ferré luego, más a fondo, como alcalde de Ripollet. Qué mejor podemos decir, para honrar su memoria, que supo aunar siempre el mayor consenso de gobierno de un municipio castigado por la desidia franquista, roto socialmente, con sus calles de polvo y barro, sus cajas vacías, sus no jardines, no auditorios, no institutos, no espacios culturales ni deportivos.... PSUC, PSC y CIU gobernaron Ripollet bajo el liderazgo de un Carles Ferré sosegado, tranquilo, capaz de limar aristas y superar escollos. Sin ese consenso no se hubieran llevado adelante complejissimas operaciones como el traslado del mercado municipal, la construcción de la zona polideportiva, la modernización de la calle Balmes y de la Rambla Sant Jordi, la captación de suelo para viviendas sociales (¡entonces!, cuando nadie en otros sitios se preocupaba por satisfacer la demanda de pisos asequibles!)... Sin el talante negociador, la paciencia pero al mismo tiempo la férrea voluntad política de servir a la mayoría de su pueblo, muchas de estas empresas hubieran encallado en el disenso, la división y la ruptura. Sufrió un grave infarto de miocardio, que superó; luego se le declaró un cáncer de colon, que superó. No logró vencer un tercer ataque y ahí nos dejó, desolados pero fieles a la memoria de sus largos años de entrega a su pueblo.

Varias generaciones lo conocieron y le refrendaron su apoyo en sucesivos comicios. Sus hijos crecieron a su lado y le dieron nietos. Su viuda luchó codo a codo con él en cada avatar. Sus amigos lo fuimos siempre y lo somos de su recuerdo imborrable. Entre ellos, los que firmamos este in memoriam.

Amigos y amigas de Carles Ferré.

18 de juny, referèndum de l'Estatut

26.229 ripolletencs són cridats a les urnes per exercir el seu dret al vot el proper 18 de juny, amb motiu de la celebració del referèndum sobre la proposta de reforma de l'Estatut de Catalunya.

En aquesta ocasió s'habilitaran 8 col·legis i 38 taules. Com a novetat, els votants de l'Ofi-

cina de Treball passen a l'escola El Martinet. A més, la zona de Pinetons disposarà de més taules electorals al CEIP Ginesta.

Una vegada més, es podrà seguir l'escrutini en línia a través de la web municipal <ripollet.cat>, així com consultar comicis anteriors. ●



Fincas *EL MOLÍ*

API Nº 1.855 Adm. Fincas 05163

C/ PIZARRO, NÚM. 21 TELF.: 93-580.25.27

OBRA NUEVA - VENTA SOBRE PLANO
EDIFICIO C/ PIZARRO

PISOS DE 2, 3 Y 4 HABITACIONES, PLANTAS BAJAS
CON JARDIN, ATICOS CON BUHARDILLA Y SOLARIUM,
PARKINGS Y TRASTEROS. ¡SITUACIÓN INMEJORABLE!
RODEADO DE PARQUES Y JARDINES

VENTA SOBRE PLANO EN NUESTRA OFICINA
¡VENGA A VERNOS! Y LE INFORMAREMOS!

La Casa Natura vol ser un servei comarcal



D'esquerra a dreta, La regidora de Medi Ambient, l'alcalde, Juan Parralejo i Antoni Fogué.

El passat dilluns 8 de maig el president de l'Àrea de Govern de la Diputació, Antoni Fogué, va visitar la Casa Natura de Ripollet, convidat per l'Ajuntament. L'objecte de la trobada va ser conèixer el funcionament d'aquest equipament municipal, situat a peu del parc dels Pinetons, i estudiar vies de col·laboració entre les dues admi-

nistracions, per tal que la Casa Natura esdevingui un referent comarcal, com a servei de difusió i educació mediambiental. Després de la recent adjudicació de la gestió i activitats de la Casa Natura a l'entitat Ripollet Natura, per 54.612 euros anuals, la intenció municipal és la realització d'un projecte que possibiliti oferir activitats i serveis

relacionats amb l'estudi i difusió de l'aigua, els residus i l'entorn paisatgístic. Aquest curs van visitar la Casa Natura uns 3.000 escolars de Ripollet. Aquesta xifra s'incrementarà amb l'exposició 'Fil: el riu com a fil de la vida', que s'acaba d'instal·lar, i per l'obertura del servei com a punt d'informació del parc dels Pinetons. ●



S'INICIEN DIVERSOS ESTUDIS SOBRE TEMES MEDIAMBIENTALS.

La Regidoria de Medi Ambient ha encarregat un estudi sobre la fauna i la flora del riu Ripoll. L'informe, que es treballarà al llarg d'un any, anirà a càrrec de l'empresa Estudis Ambientals Tr3s i tindrà un cost d'uns 6.000 euros. L'objectiu de la iniciativa és la realització d'un cens de les espècies vegetals i animals d'aquest hàbitat i l'establiment de protocols, per tal de preservar aquesta riquesa natural, tant de les espècies protegides, com de les d'interès comunitari i endèmiques. Quant a la continuïtat de la fauna, establirà les mesures per tal de garantir la supervivència dels nius i caus.

D'altra banda, s'han iniciat una sèrie de reunions amb els responsables del manteniment de parcs i jardins municipals, per tal d'acordar els criteris i actuacions a seguir en l'àmbit del verd municipal. Així, tractaran temes com ara les espècies a plantar, podes o els productes que s'utilitzaran, sempre dins directius de sostenibilitat i de l'Agenda 21 Local. A més, s'estudiarà la salut i adaptació de les espècies vegetals actuals i la introducció de noves més resistents. Finalment, també abordarà la regeneració dels Pinetons, a la qual aquest any es destinaran uns 36.000 euros.

11 de juny, bicicletada pel riu Ripoll

El proper 11 de juny el Consell Comarcal organitza, amb els ajuntaments de la llera del Ripoll, una bicicletada pel riu fins a Sabadell, on tindrà lloc la festa del projecte 'Fil'. D'altra banda, a mitjan maig es va visitar Ripollet l'Ambibús, amb una exposició itinerant. A més, es van fer jocs amb materials reciclats, dins la Reciclina.



La unitat mòbil d'educació ambiental, Ambibús, va estar instal·lada al parc del riu Ripoll.

BUFETE ARMIJO & SOLIS
a b o g a d o s

M^a JESUS ARMIJO SOLIS
a b o g a d o

C/ Isabel La Católica, 42
(Entrada por Pge. Duc de Tetuán)

08291 - Ripollet - BARCELONA

Tel/Fax: 93 586 41 96

Tel. Mòvil 626 84 87 22

bufetearmijosolis@icasbd.org

HORAS CONCERTADAS: de lunes a viernes, de 9 a 13h. y de 16 a 20h.



Auto-Elèctric

Servei Oficial

Potencia, prestaciones y suavidad



Balmes, 20-22 (al costat de l'Ajuntament)

Tel. 93 580 55 68 · Fax 93 692 44 96 · 08291 Ripollet

EDUCACIÓ VIÀRIA



La Policia Local de Ripollet va lliurar el passat 30 de maig, en un acte, celebrat al Teatre Auditori, els diplomes del curs d'educació viària, impartit als escolars de la localitat.

SEGURETAT I COMERÇ

S'ha posat en marxa la campanya de visites a comerços, realitzada tradicionalment per la Policia Local de Ripollet. Dels primers contactes ha transcendit que les inquietuds dels botiguers continuen sent la seguretat i l'aparcament. A més, aprofitant les rutes realitzades pels agents, es fan actuacions de proximitat, de cara a la detecció de possibles conductes incíviques i gossos perillosos.



EL CAS DELS SEGELLS

Unes 50 persones van assistir a la xerrada sobre el cas del Fórum Filatélico i Afinsa, organitzada per l'OMIC de Ripollet i l'ADICAE.

Set segles d'història a Can Ginestar sota la sala de plens



Can Ginestar està situat davant l'Ajuntament i acull dels dependències de l'OAC, l'OMIC, els Serveis Informàtics i la sala de plens municipal.



L'Ajuntament de Ripollet pretén recuperar el soterrani de Can Ginestar, situat sota l'Oficina d'Atenció al Ciutadà i la sala de plens, per a l'ús públic. És per això que l'Àrea de Patrimoni municipal i la Diputació de Barcelona han posat en marxa un estudi sobre aquestes dependències, per tal de procedir a la seva futura rehabilitació i pla d'usos. Després de retirar grans quantitats de fang, presumiblement de les inundacions de 1962, han quedat al descobert tres naus, amb grans arcs, restes de mosaics i una roda de molí. El seu origen es remuntaria al segle XIII, quan la instal·lació depenia del monestir de Sant Cugat. ●



El soterrani de Can Ginestar era utilitzat antigament com a magatzem.



Roda de premsa amb l'empresa Arqueociència, responsable de l'estudi.



CLÍNICA DENTAL VIRGEN del PILAR



en prevenció:

- Odontologia Preventiva
- Educación Bucal
- Higiene o Limpieza
- Fluorizaciones
- Revisiones Preventivas
- Sellado de fisuras

tratamiento:

- Odontología General
- Odontología Infantil
- Endodancias - Extracciones
- Periodoncía
- Prótesis Fija y Removible
- Implantes

Visitas de Lunes a Sábados.
Primera visita y presupuesto sin compromiso.

Presumir de sonrisa es presumir de salud.



1ª visita + tratamiento de higiene 18 €

· C/ Ntra. Sra. de los Ángeles 17, Ripollet ·
telf. 93 594 44 90 · www.clinicapilar.com



MASBUCEO

ESCUELA Y CLUB DE BUCEO
CURSOS Y SALIDAS
TU TIENDA DE SUBMARINISMO

Blasco Ibáñez Masbuceo
Mármoles Rótulos
Carretera Barcelona
ZONA NUEVA URALITA
BLASCO IBÁÑEZ, 4
RIPOLLET
TEL. 93 594 46 77

www.masbuceo.com



Pamolux

ALU & COBA, S.L.

CARPINTERÍA DE ALUMINIO
Cerramientos galerías
mamparas baño, persianas
toldos, falsos techos.

REFORMAS EN GENERAL
Cocinas, baños, suelos,
puertas interior.

Rizal, 1 (esquina Monturiol) Ripollet
Tel. 93 580 72 22 Fax 93 580 85 94

Av. Mare de Déu de Montserrat, 214
Tel 93 436 35 61- Barcelona



ROTULOS

Luminosos
Neón
Pancartas
Letras y
marcas adhesivas
Rotulación
de vehículos
Escaparates

Pablo Picasso, 13 - 17
Teléfono: 93 692 32 79
Fax: 93 691 99 54
Ripollet

Maig sense descans

El passat mes de maig es van organitzar a Ripollet més de 60 actes diferents. L'arribada del bon temps va propiciar una agenda molt atapeïda i una major afluència de públic. Així, els actes més destacats van ser la celebració del desè aniversari de Vailets, l'homenatge a Neus Català, la festa del 1er de Maig del barri de Can Mas i la del barri Maragall, la cloenda del concurs de teatre, la Festa de la Solidaritat i una desena d'exposicions.

Pels més petits va haver activitats a la biblioteca, màgia al Centre Parroquial, tallers didàctics del Molí d'en Rata i festivals escolars.

Aquest mes es van estrenar els concerts del Sonajove i els monòlegs del Kftí. D'altra banda, va haver teatre a dojo. En primer lloc, l'Associació d'Espectadors va portar al Teatre Auditori, en conveni amb l'Ajuntament, *L'illa del tresor i No et moguis*. Per la seva part, els

ripolletencs Amics del Teatre va estrenar *Paraules encadenades* i el grup amateur La Carreta *Plomes i ploms*.

A les portes de la matriculació escolar, es van organitzar diverses xerrades educatives. I finalment, en una vessant més lúdicoesportiva, va tenir molt èxit la Trobada de Harley-Custom i l'Open Mountain Bike, que va organitzar Cicles Gonzalvo al parc dels Pinetons.



Dues exposicions del Centre Cultural i una imatge de la xerrada educativa que es va oferir al Teatre Auditori el passat 6 de maig.



La festa del 1er de Maig al barri de Can Mas i es seu concurs de dibuix. A la dreta, participants de l'Open Mountain Bike fent cames.



Dos moments de l'animada celebració de la festa de Sant Ponç a l'Escola Enric Tatxé.

CANTADES



El passat 27 de maig va tenir lloc al Teatre Auditori una cantada en commemoració del 20è aniversari del Servei d'Atenció Primària Cerdanyola-Ripollet. Va anar a càrrec de la coral Veus sense fronteres, formada per professionals sanitaris, que fa música en suport a l'ONG Metges sense fronteres. D'altra banda, el proper 16 de juny al matí uns 600 nens participaran d'una cantada al Pavelló Municipal d'Esports.

LLUIS COMPANYS



Un grup d'alumnes de l'IES Lluís Companys van visitar el passat 18 de maig el centre Lycée Maillol de Perpinyà per a conèixer els companys amb qui s'han estat escrivint a les pràctiques d'idiomes.

NOU HORIZÓ

La dolorosa experiència que van patir els pares, que van perdre un fill a l'accident de Golmayo, serveix avui d'ajut en altres casos similars. 'Un nou horitzó' està col·laborant, en l'actualitat, amb especialistes en treball social i clínics, com ara els col·legis de psicòlegs de Barcelona i Girona. Els seus membres donen testimoni del que els ha significat passar per aquest tràngol i del procés que estan seguint per a superar-ho.

L'entitat va sortir del grup de dol, que es va crear dins el treball de suport que els van donar els Serveis Socials Municipals. Amb motiu d'aquell dramàtic cas, Ripollet va posar en marxa una experiència pionera de protocols d'atenció psicosocial, que són avui una referència en situacions d'emergències.



PLATJA DE
MONTGAT

PLATJA DE
BADALONA

PLATJA DE
SANT ADRIÀ

PLATGES DE
BARCELONA

PLATJA DEL
PRAT

DOSSIERS PEDAGÒGICS



El Butlletí

L'Àrea de Patrimoni de l'Ajuntament de Ripollet ha elaborat un dossier il·lustrat per als escolars sobre diversos aspectes de la història i la cultura local. com ara les festes, monuments i entitats de la localitat. Compta amb materials específics per als alumnes de preescolar i primària i també per als seus mestres.

VISITES DIVULGATIVES DEL NUCLI ANTIC

El proper 18 de juny es torna a organitzar un nou itinerari pel nucli antic de Ripollet. Aquestes visites guiades, a càrrec de l'entitat Ripollet Natura, formen part del Pla educatiu d'entorn. Fins al moment se n'han fet dues, amb bona acollida de públic. Per poder-hi assistir cal inscriure's al Centre Cultural de Ripollet.

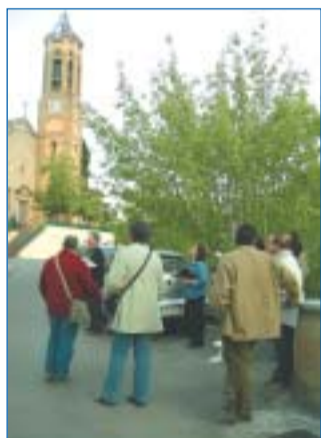

Elena Vilalta

PLA DE CULTURA



El Butlletí

El passat 4 de maig va tenir lloc la darrera taula de debat del Pla de cultura. En aquesta ocasió va abordar el tema dels 'Agents culturals'. Amb aquesta trobada s'acaba la fase de propostes, que juntament a la de diagnòsi, conformaran el document del Pla d'acció cultural, que serà el marc de referència de les actuacions futures de les entitats i l'Ajuntament.

Veredicte del 5è Concurs de Teatre Amateur Valentí Velilla

L'obra guanyadora del 5è Concurs de Teatre Amateur Valentí Velilla va ser *Ay, Carmela!*, de la Companyia Teatre del Cercle Catòlic de Gràcia. El jurat va donar aquest premi per unanimitat "per la coherència general de la posada en escena, incloent tots els ressorts dramàtics en el punt just". El segon premi va obtenir-lo *La dansa de l'escorpí* i el tercer *Vapors*. La millor obra per votació popular va resultar 'Besos' d'Amics de Teatre i el seu actor, Jordi Rodríguez, va aconseguir un accèssit en reconeixement a la seva versatilitat.



El Butlletí

Guanyadors del 5è Concurs de Teatre Amateur Valentí Velilla.

En aquesta cinquena edició del concurs, que s'anomena Valentí Velilla, en record a l'actor i director teatral local, van participar 19 grups, dels quals es van

seleccionar set perquè fessin un representació en fase de concurs al Teatre Auditori. El certamen va repartir 2.500 euros en guardons en metàl·lic. ●

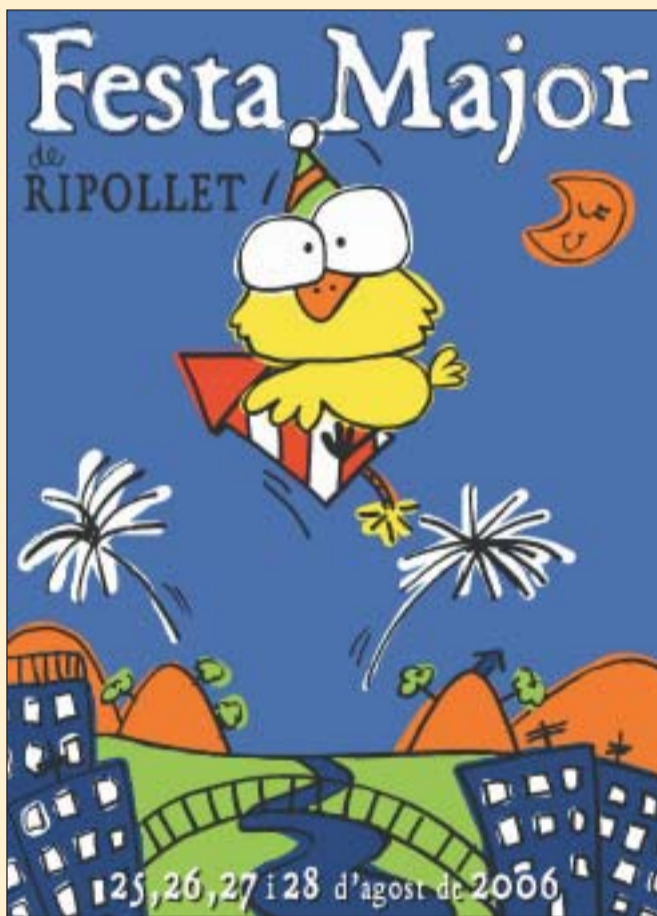

Carmen Ledesma

CARTELL DE LA FESTA MAJOR DE RIPOLLET 2006.

La dissenyadora ripolletenca Carmen Ledesma és la guanyadora del cartell anunciador de la Festa Major de Ripollet 2006, que tindrà lloc del 25 al 28 d'agost. En aquesta 16a edició del concurs es van presentar un total de 16 cartells. El treball de Ledesma, guardonat amb 700 euros, serà reproduït en forma de cartells i al programa de mà de la festa. A la imatge es pot veure Ripollet, creuat pel riu Ripoll i unit per la passarella i focs d'artifici. Una vegada més, el pollet, símbol i mascota del municipi, n'és el protagonista, amb una simpàtica caracterització, pujat dalt d'un coet.



ÀMB+ PLATGES AL TEU COSTAT

32 quilòmetres de platges i un univers de possibilitats per viure-les. Són les platges de l'Àrea Metropolitana de Barcelona: netes, segures i saludables. Amb totes les infraestructures i serveis i al costat de casa teva. El Mediterrani viu al teu costat. Gaudeix-lo!

www.amb.cat



AMB Àrea Metropolitana de Barcelona

ÀMB+

Lax'n Busto i Whiskyn's actuaran l'1 de juliol a la macrofesta La Gibrelleta



El llançament de wàters va reunir gran nombre de curiosos. A la dreta, cartell de la Gibrelleta 2005, amb la gibrella taronja com a icona.



La Regidoria de Joventut està ultimant els darrers detalls de la macrofesta del parc dels Pinetons La Gibrelleta, que aquest any es farà el dia 1 de juliol. Com a novetat, enguany concentrarà les seves activitats entre les 7 del vespre i les 3 de la matinada. No faltaran a la seva cita el curiós concurs

de llançament de tasses de wàters ni les gibrelles de color taronja, icones escatològiques d'aquesta novedosa celebració estiuenca.

Com a cap de cartell, en aquesta edició s'ha apostat pels històrics grups de rock catalans Lax'n Busto i Whiskyn's. La Gibrelleta, de 8

hores de durada, es completarà amb tallers, activitats esportives i d'aventura, un concurs de playstation i les actuacions, dins el cicle Sonajove, d'El Rey de Espaldas i Atlántida. Finalment, com a cloenda, es farà una sessió *chill out* a càrrec de la nova entitat juvenil Projec-T Dj's. ●

JORNADES JOVES I VIOLENCIES



A mitjan mes de maig van tenir lloc dues jornades de formació sobre joves i violències, una adreçada a tècnics municipals i una altra a monitors d'esplai. La iniciativa va estar emmarcada dins el programa pilot, que es desenvolupa a Ripollet i altres dos municipis catalans. La trobada va abordar les situacions en que es donen aquests conflictes i les possibles vies d'actuació, així com la manera de detectar possibles casos de maltractaments a nens i adolescents.

SALA D'ESTUDI NOCTURN

La Regidoria de Joventut torna a obrir, per segon estiu consecutiu, la sala d'estudi nocturn. El servei, que s'ofereix a les instal·lacions de la Biblioteca Municipal, es realitza en conveni amb l'entitat juvenil Club de Rol. A més, compta amb la col·laboració de la sala de lectura i la Policia Local, tot dins el Pla de Joventut.

Estarà oberta de dilluns a diumenge, durant tota l'època d'exàmens i la Selectivitat, fins al proper 9 de juliol. De dilluns a divendres tindrà horari de 9 de la nit a 1 de la matinada i els caps de setmana i festius de 7 del vespre a 1 de la matinada. L'any passat van fer servir aquest servei uns 800 alumnes.

Baixades de carretons per Festa Major



Un simpàtic carretó, participant a la baixada de Torrelles de Llobregat. A la dreta, roda de premsa de presentació de l'acte.



L'Esplai l'Estel vol introduir a la propera Festa Major de Ripollet un acte que cada cop està guanyant més adeptes arreu de Catalunya, la Baixada de Carretons. Es tracta d'una competició lúdica, que consisteix en la cons-

trucció d'un vehicle el més imaginatiu i cridaner possible, amb rodes i sense motor; i precipitar-lo per un circuit amb pendent. Aquesta iniciativa, que comptat amb suport municipal, forma part dels actes del 25 ani-

versari de l'esplai i té vocació de continuïtat.

Les inscripcions es poden realitzar fins a l'11 d'agost al Centre Cultural i el mateix 26 d'agost, abans de començar la cursa. No podran participar-hi nens sols. ●

CASALS D'ESTIU



Els més petits també tindran oportunitat de divertir-se i formar-se aquest estiu, als casals que organitzen els esplais l'Estel i La Gresca. En total, enguany hi ha unes 325 places i un ampli programa d'activitats específiques per edats. L'Ajuntament subvenciona els casals amb una aportació d'uns 21.000 euros, a raó de 57 euros per nen i la resta per a monitors de reforç.

GORINA

Detalls per a comunions, batejos, noces i festes de solter

Rbla. Sant Jordi, 12
Tel. 93 591 00 62

amb 25 anys d'experiència en el sector

Grup Immobiliari FR

i general

902 28 27 27

Finques Ripollet

RIPOLLET - Rambla Sant Jordi, 36
Teléfono 93 691 00 55 - Fax 93 580 23 45
e-mail: fincasfr@infonegocio.com

RIPOLLET - Carretera de Barcelona, 96
Teléfono 93 594 70 07 - Fax 93 594 63 96
e-mail: fincaspv@terra.es
Página web: http://www.fincasripollet.com

VILANOVA DEL VALLÈS
Passeig del Centenari, 11, local
Teléfono 93 845 88 25 - Fax 93 845 62 38

Juny i juliol, Estiu al Carrer

La programació de l'Estiu al Carrer d'enguany compta amb uns 40 actes, que tindràn lloc al llarg dels mesos de juny i juliol, repartits entre una desena d'escenaris diferents. Estan organitzats per entitats i el Patronat Municipal de Cultura i Joventut i tots són gratuïts. El pressupost de la programació ronda els 100.000 euros, incloent la macrofesta La Gibrelleta.

Del mes de juny destaquen els concerts del cycle Sonajove, el de Lucky Giri Trio, el primer concurs de monòlegs i la celebració del Corpus. Quant al juliol, els protagonistes són el cinema i la música, amb el 8è Certamen de Curtmetratges, dues projeccions de cinema al carrer, la Nit de Bruixes, dances folklòriques i el Festival de Músiques del Món. A més, el Centre Cultural exposarà, a partir del 19 de juny, la mostra fotogràfica 'Una mirada al Tibet', de Jaume Badia i Joan Buxó.

ELS ALUMNES DELS TALLERS EXPOSEN



Els alumnes dels tallers d'art del Centre Cultural, així com els de l'Escola d'Adults, han pogut mostrar els seus treballs a la sala d'exposicions del Centre Cultural. A la foto, la inauguració de la mostra del taller de Pintura II.

Empresa col·laboradora de

Climacat s.l.

gasNatural
Serveis

Instal·li ara la calefacció i comenci a pagar al maig del 2006, mitjançant els rebuts de Gas Natural per només 58,93 € al mes

OFERTA CALEFACCIÓ

5 RADIADORS + 50 ELEMENTS + CALDERA VAILLANT
 + TERMOSTAT + AIRE CONDICONAT DE REGAL 025W

Grans ofertes en:

Substitució de caldera		Instal·lació de gas
Aire condicionat		Energia solar, etc.

Climacat s.l.

c/ Major, 84 • Montcada i Reixac
Tel. 93 572 67 71

Pressupostos sense compromís

Maxi-Cosi Tobi

Piloto Automático

Con Maxi-Cosi Tobi, en segundos estoy listo para partir

busca la màxima seguretat pel teu fill/a

la llar del nen

Rbla. Sant Jordi, 75, Ripolllet - telf./fax: 93 691 99 27

El CB Ripollet puja a lliga EBA



L'equip i la directiva del CB Ripollet al complet a la recepció oficial de l'alcalde i el regidor d'Esports.

Els jugadors i la Junta Directiva del Club de Bàquet Ripollet van lliurar a l'Ajuntament el trofeu de la Copa Catalunya, aconseguida el passat 21 de maig, per a la seva exhibició pública. L'acte va consistir en una recepció oficial a la Sala de Plens, a càrrec de l'alcalde, Juan Parralejo, i el regidor d'Esports i president delegat del PAME, Xavier Peñarando.

Amb aquest trofeu, el club local s'ha assegurat la promoció a lliga EBA la propera temporada. El CB Ripollet, queenguany celebra el seu 75è aniversari, està passant per uns dels seus moments més dolços, quant a reconeixement, afició i també resultats, que l'han portat a l'ascens.

El cap de setmana del 20 i 21 de juny es va seguir, amb gran

expectació, la final a quatre, que es va disputar al Pavelló Municipal d'Esports, amb el CB Ripollet contra l'Adepaf Figueres, el CN Sabadell i el Sant Andreu de Natzarret. ●

Resultats de la final a quatre 'Copa Catalunya'

Sabadell, 83 - Sant Andreu, 90
Ripollet A, 67 - Figueres, 61
Ripollet A, 88 - Sant Andreu, 85
Figueres, 52 - Sabadell, 64



PREMIS INFOESPORT DE RIPOLLET RÀDIO. El programa d'esports de Ripollet Ràdio (91.3 FM) celebrarà el proper 19 de juny l'acte de lliurament dels trofeus als màxims golejadors i anotadors de la temporada 2005-2006. L'acte tindrà lloc a la sala d'actes del Centre Cultural, a les 19 hores i comptarà amb la presència dels guardonats, acompanyats dels representants de les entitats esportives de la població, així com del Patronat Municipal d'Esports. En aquesta segona edició, es lliuraran un total de 21 trofeus. Enguany també es donaran a esportistes d'atletisme, boxa, ciclisme i patinatge.

Amb aquest acte, l'emissora municipal i el Patronat de Comunicació volen retre homenatge als esportistes, dels quals, al llarg de la temporada ha vingut informant el programa *Infoesport*, que presenta i dirigeix el veterà locutor Ramon Argenté. L'espai repassa cada dilluns a les 19 hores la jornada esportiva del cap de setmana i els divendres, a la mateixa hora, fa una prèvia, a més d'un seguiment periòdic de l'esport escolar de Ripollet.



Truca si vols treure profit d'un habitatge que tinguis buit.

Si no sabeu a quina porta heu de trucar per aconseguir informació sobre els ajuts que la Generalitat de Catalunya ofereix per rehabilitar i després llogar habitatges que tingueu buits, **truqueu al 012** o entreu a www.mediambient.gencat.net. Aproveiteu per concertar una cita i assabenteu-vos de tot, perquè ara us podem ajudar a treure el millor profit d'un espai que no feu servir.

012

ADIGSA
Generalitat de Catalunya

Generalitat de Catalunya
Departament de Medi Ambient
i Habitatge

Un estiu molt esportiu i entretingut

festa de l'esport
10 de juny de 2006 Poliesportiu Municipal de Ripellet

10 h Cloenda de l'esport extraescolar

20.30 h Actuacions gimnàstiques
Bunkay · Duo · Gali · Odette · Karate Denia · Diver Fit
Grups Poliesportiu

Reconeixement dels millors esportistes locals

23.30 h Revetlla popular
Espectacle de foc, a càrrec de la Companyia de Foc

El Patronat Municipal d'Esports celebrarà l'arribada de l'estiu amb una jornada de portes obertes i la tradicional Festa de l'Esport. Amb aquest dos actes s'enceta la temporada estiuenca, amb l'obertura de la piscina exterior i la zona d'esbarjo el proper 8 de juny, els cursos de natació i l'Escola d'Estiu Esportiva

El proper 3 de juny, al llarg del matí, tothom que ho desitgi podrà participar al Poliesportiu Municipal, de manera gratuïta, de sessions demostratives, com ara submarinisme, batuka i aquagym. D'altra banda, el dissabte 10 de juny tindrà lloc la Festa de l'Esport del PAME, que comptarà amb activitats durant tota la jornada. Al matí es farà la cloenda de l'esport extraescolar i al vespre l'acte de reconeixement als millors esportistes locals, amenitzat amb una exhibició de gimnasos, una revetlla i focs d'artifici.



Durant el mes de juliol es faran cursos de natació intensius a la piscina coberta

Cursos de natació

Fins al 9 de juny es fa la preinscripció dels 14 cursos intensius de natació, entre adults i nens, que organitza el PAME per al proper mes de juliol. N'hi ha des d'iniciació a perfeccionament i es poden fer en horari de matí o tarda, segons disponibilitat. La matrícula costa de 62,10 a 72,50 euros. Els abonats tenen un 20% de descompte. En cas que l'oferta superés la demanda, es faria un sorteig el 12 de juny.

Escola d'Estiu Esportiva

El PAME espera la bona acollida d'anys anteriors a la seva escola d'estiu, adreçada a nens i nenes nascuts entre 1992 i 2001. Es faran dos torns, un, del 26 de juny al 12 de juliol i el segon, del 13 al 28 de juliol. Tindrà horari de 9.30 a 13.30 hores i consistirà en la realització de 15 activitats ludicoesportives a l'aire lliure.

► INSCRIPCIONS
Al PAME 93 692 97 52
En línia a <ripollet.cat>

per Sant Joan els petards més bons i més barats

A RIPOLLET:

- Ctra. La Estació (cantonada. Av. Riu Ripoll)
- C. Pizarro - Sant Esteve

LA TRACA
de Brau
VENDA DE PETARDS

www.latraca.es

ripollet ràdio

Emissora Municipal 91.3 FM



Programació temporada 2005-2006

HORA	DILLUNS	DIMARTS	DIMECRES	DIJOUS	DIVENDRES	CAP SETMANA	DISSABTE	DIUMENGE	
10-13 h.	TEMPS ERA TEMPS (REVIVAL)					09-10 h.	^R Infoesport avanç	^R Vivir la Música	
13-18 h.	CLÀSSICS CONTEMPORANIS					10-11 h.	Café con sal	^R Ripollet Sardanista	
						11-12 h.		^R Vespres castellers	
18-19 h.	HITMANIA					12-13 h.	Lista de éxits	^R Radio Mola	
19-20 h.	Infoesport resum	El 7è art de Talia	*Me sabe a Rocío	Vivir la música	Infoesport avanç	13-14 h.	Adiós Lili Marlen	Infoesport	
20-21 h.	*Te n'adones		Espai Vital	*Arco Macarena	*Ripollet Sardanista	14-15 h.	^R Sabotaje		
21-22 h.	*Encuentro en las ondas	Sabotaje	Nit poètica	Clàssics contemporanis	*Viaje al reino del metal	15-16 h.	^R Encuentro en las ondas	^R Viaje al reino del metal	
22-23 h.	El Gramòfon	Dolby Sound Project	*Vespres castellers	El hombre lobo		16-17 h.	^R Arco de la Macarena		
			*Ràdio Mola			17-18 h.	^R Te n'adones?	^R Espai Vital	
23-02 h.	ONGO BONGO (CHILL-OUT)					Ripollet Zona Dj	18-19 h.	^R El 7è art de Talia	Clàssics cont.
						19-20 h.		^R Me sabe a Rocío	
02-10 h.	CLÀSSICS CONTEMPORANIS						20-21 h.	^R El gramòfon	^R Nit poètica
							21-22 h.	^R Dolby Sound Project	^R El hombre lobo
							22-10 h.	Clàssics contemporanis	

Clínica Veterinària GOSBET



TELÈFON URGÈNCIES
689 51 65 10

Plaça Onze de Setembre, 7 (bis)
Telèfon 93 580 71 67 · 08291 RIPOLLET

Programació d'estiu a la ràdio

Ripollet Ràdio (91.3FM) oferirà un any més una programació especial de vacances del 24 de juny a l'11 de setembre. Consistirà en la radiofórmula de grans èxits *La cançó de l'estiu* i reposicions de programes de la temporada. Durant la Festa Major farà un seguiment dels actes i també una mostra de la vintena de programes de col·laboradors i entitats que conformen la seva graella. ●



El programa *Vivir la música*, que presenta Àngel Esteve, és un dels espais més populars de Ripollet Ràdio. A la foto, durant l'entrevista a la nova entitat Folake Afro.

Retolació
Retolació
Retolació
Retolació

DeBARRIS

c/Perla, 31 - BCN
t 93 217 44 10
debarris@debarris.com

Aquest espai
pot ser teu.
Informa't al
93 217 44 10

Aprofita l'estiu!

YES Si
LANGUAGES CENTRE



Garantia
de Qualitat
1982

CURSOS INTENSIVS D'IDIOMES

Anglès Alemany Spanish
Francès Italià for Foreigners

CURSOS DE CONVERSA

Anglès Alemany Espanyol
Francès Italià

RAPIDway
English Method

CURSOS I TREBALL A L'ESTRANGER

Per a Joves i Adults

CURSOS SUBVENCIONATS PER ATURATS

(Cursos sol·licitats a l'Administració)

SECRETARIAT DE DIRECCIÓ

Amb Anglès

REFORÇ ESCOLAR

ESO Batxillerat Selectivitat

aulaestudi
reforç escolar

Informació i preinscripció:
Tel. 93 692 87 52

Cerdanyola
Sant Iscle, 4
93 692 87 52

Ripollet
Palau Ausit, 2
93 692 06 66

Agenda

Cultural de Ripollet

Juny 2006

Festa Popular

17 i 18 de juny

Corpus

Carrers del nucli antic

Les catifes florals ompliran els carrers del nucli antic al llarg del 18 de juny. Aquesta és la principal activitat de la festa de Corpus, que inclou, a més, una ballada del grup sardanista Aqua Calidade i diferents actes religiosos. Cultura i Tradició, l'entitat que organitza aquesta activitat, convoca a tothom que vulgui col·laborar a preparar i tallar flors, la tarda del 17 de juny al parc de la plaça d'en Clos.



Dansa

30 de juny i 1 de juliol

IT Dansa

Teatre Auditori · 22 h · 12 euros

IT Dansa, Jove Companyia de l'Institut del Teatre, està integrada actualment per 18 ballarins sota la direcció artística de Catherine Allard. La companyia torna a Ripollet, després de l'èxit aconseguit fa dos anys, per presentar les coreografies *Còmplices*, de Tony Fabre, *Cor perdut*, de Nacho Duato, *Stations*, de Stijn Celis, i *Flabbergast*, de Gustavo Ramírez.



"Estiu al carrer"

17 de juny

Lucky Guri Trio

Pati del Centre Cultural · 22.30 h · Gratuït

La música de Lucky Guri Trio torna a Ripollet, en aquesta ocasió dins del programa d'activitats Estiu al Carrer. Lucky Guri, un dels noms de referència del jazz català, ha actuat en diverses ocasions a Ripollet, tant amb la seva formació de Trio com en solitari.

Festival de Músiques del Món

Del 19 de juny al 9 de juliol

"Una mirada al Tibet"

Dos fotògrafs de l'Afocer, Jaume Badia i Joan Buxó, van viatjar el juliol de l'any passat al Tibet formant part d'una delegació internacional, convidada pel govern xinès. El projecte "El Tibet vist pels ulls de fotògrafs xinesos i estrangers" va permetre als participants visitar i fotografiar indrets inaccessibles per a un turista qualsevol. Aquesta exposició és el fruit d'aquell viatge. "Una mirada al Tibet" forma part del Festival de Músiques del Món, que se celebrarà del 30 de juny al 9 de juliol i que començarà amb un curs de Gospel organitzat per la Societat Coral El Vallès.



Música

16 de juny

Homenatge a Feliu Formosa

Teatre Auditori · 21 hores · Gratuït

L'Associació d'Espectadors del Teatre del Mercat Vell celebra aquest any el Dia del Soci d'una manera especial, homenatjant un dels autors catalans més prestigiosos, Feliu Formosa. L'acte és obert a tothom i comptarà amb la presència del poeta, Premi d'Honor de les Lletres Catalanes 2005. La part central de la jornada estarà a càrrec de la filla de l'escriptor, Esther Formosa, que cantarà poemes de l'homenatjat.



"Estiu al carrer"

2 i 23 de juny

Concerts Sonajove

Pati del Centre Cultural · 22 hores · Gratuït

El Circuit Municipal Sonajove s'ha creat per cobrir el buit deixat pel Cortocircuit, que s'havia organitzat els darrers anys, conjuntament amb altres municipis. Els grups seleccionats han estat Atlántida, Cortex to Kill, Bitxarracos i El Rey de Espaldas. Cadascun dels concerts comptaran amb la presència de dos d'aquests grups. El 2 de juny seran Atlántida i Cortex to Kill i el 23 de juny, Cortex to Kill i Bitxarracos. A més dels concerts, el circuit inclou la gravació d'un CD amb dos temes de cada grup.

30 de juny i 21 de juliol

I Concurs de Monòlegs

El Concurs de Monòlegs ja fa uns dies que va iniciar la fase de selecció. La darrera jornada per triar els finalistes serà el 30 de juny. D'entre tots els participants, se seleccionaran quatre finalistes. El premi per al guanyador és de 600 euros i diploma. El Jurat està format per representants del PMCIJ i de les entitats organitzadores del programa "Kfí de Nit".

Lectura

22 de juny

T'estimo si he begut, d'Empar Moliner

L'escriptora Empar Moliner participarà en la darrera sessió del curs del Club de Lectura de la Biblioteca pública. La tertúlia literària girarà entorn del llibre *T'estimo si he begut*, tretze contes amb una visió crítica i humorística de diferents aspectes de la vida quotidiana. Empar Moliner ajudarà els lectors a aprofundir en aquesta obra seva, publicada l'any 2004.

- 2** **CONCERT SONAJOVE. Atlántida i Cortex to Kill.** Pati del Centre Cultural, a les 22 h. Dins la programació "Estiu al carrer". Organitzen: PMCij i entitats del Kfí de Nit.
- 3** **ELS MÉS PETITS FEM DISSABTE. Anouk, el petit esquimal.** Conte popular esquimal, a càrrec de Francina. Dirigit a infants fins a 4 anys. Sala de petits lectors de la Biblioteca, a les 12 h. Org.: Biblioteca.
- FESTA D'ANIVERSARI. Club Petanca "Si no fos".** Torre de Can Mingrat, a les 18 h. Dins la programació "Estiu al carrer". Organitza: Club Petanca "Si no fos".
- 6** **MÚSICA. Cantata.** A càrrec dels alumnes de cicle superior del CEIP Ginesta. Teatre Auditori, a les 9 h. Organitza: CEIP Ginesta.
- CINEMA. Una vida por delante.** Amb Jennifer López, Robert Redford i Morgan Freeman. Centre Cultural, a les 19 h. Organitza: Dones per la Igualtat.
- 7** **HORA DEL CONTE. Draps, fils i martingales.** A càrrec de Susanna Navó. Per a infants a partir de 5 anys. Sala infantil de la Biblioteca, a les 17.30 h. Gratuït. Organitza: Biblioteca.
- 8** **FESTA FINAL DE CURS. CEIP Gassó i Vidal.** Teatre Auditori, a les 9 h. Org.: CEIP Gassó i Vidal.
- 9** **CINEMA AL KFIÍ. La última noche.** D'Spike Lee. Pati del Casal de Joves, a les 22 h. Dins la programació "Estiu al carrer". Org.: PMCij i entitats del Kfí de Nit.
- AE** **DANSA. IT Dansa.** Teatre Auditori, a les 22 h. Preu: 12 euros. Organitza: Associació d'Espectadors.
- 10** **FESTA DE L'ESPORT. Cloenda de l'Esport Escolar.** Poliesportiu, al llarg de tot el dia. Org.: PAME.
- SARDANES. Cloenda del curs.** Amb la Cobla Vila d'Olesa. Pati de la torre de Can Mingrat, a les 19 h. Dins la programació "Estiu al carrer". Organitza: Ripollet Sardanista.
- FESTIVAL FLAMENC PEÑA MACARENA.** Pati del Centre Cultural, a les 20 h. Dins la programació "Estiu al carrer". Organitza: Peña AFCR La Macarena.
- TEATRE. Paraules encadenades.** De Jordi Galcerán. A càrrec d'Amics del Teatre. Teatre Auditori, a les 22 h. 5 euros. Organitza: PMCij.
- VD**
- 11** **CASTELLERS. X aniversari dels Vailets de Ripollet.** Amb l'actuació dels Castellers de Vilafranca, els Castellers de Sants i els Vailets de Ripollet. Plaça del Pavelló Municipal, a les 12 h. Dins la programació "Estiu al carrer". Organitza: Vailets de Ripollet.
- BICICLETADA POPULAR.** Per la llera del riu Ripoll. Recorregut: Montcada, Ripollet fins al parc fluvial de Sabadell. Inscripcions: fins el 7 de juny, a l'OAC. Organitza: Consell Comarcal del Vallès Occidental.
- 15** **FESTA ESCOLAR. Graduació dels alumnes de Batxillerat.** Teatre Auditori, a les 18 h. Org.: AMPA IES Can Mas.
- XERRADA. "Educar de molt bon humor".** A càrrec de Carles Capdevila, periodista i director del programa "Alguna pregunta més" de Catalunya Ràdio i TV3. Sala d'actes del Centre Cultural, a les 19.30 h. Organitza: Regidoria de Serveis Socials.
- 16** **ROCK'n'VIDEO. Especial rock andalús: Medina Azabara i Triana.** Pati del Centre Cultural, a les 22 h. Dins la programació "Estiu al carrer". Organitzen: PMCij i entitats del Kfí de Nit.

- 16** **MÚSICA. Cantata.** A càrrec de les escoles públiques de Ripollet, Montcada i Reixac i Santa Perpètua de la Mogoda. Pavelló Municipal d'Esports, a les 11.30 h. Organitza: Escoles públiques.
- ESPECTACLE POÈTIC. Homenatge a Feliu Formosa.** Teatre Auditori, a les 20 h. Gratuït. Org.: Associació d'Espectadors.
- 17** **TROBADES AMB L'ART. Salvador Dalí.** Visita comentada al Museu de Figueres i a la casa de Port Lligat. Sortida amb autocar. Cal reserva prèvia al telèfon del Centre Cultural. Organitza: PMCij.
- CONCERT. Lucky Guri Trio.** Pati del Centre Cultural, a les 22.30 h. Dins la programació "Estiu al carrer". Organitza: PMCij.
- SENDERISME. Recorrent el GR-11: 6a etapa, Albanyà-Beget (30 km).** Inscripcions al telèfon: 645103292. Org.: Centre Excursionista de Ripollet.
- DIADA DE CORPUS. Recollida i tallada de la flor.** Parc de la plaça d'en Clos, a les 17 h. Dins la programació "Estiu al carrer". Org.: Cultura i Tradició.
- FESTIVAL FI DE CURS. Peña Flamenca La Macarena.** Teatre Auditori, a les 19.30 h. Organitza: Peña AFCR La Macarena.
- BALL.** Amb l'orquestra Coktelera. Pati del CEIP Tiana de la Riba, a les 23 h. Dins la programació "Estiu al carrer". Organitzen: PMCij i AV Can Tiana.
- 18** **DIADA DE CORPUS. Exposició fotogràfica "Catifes de Corpus".** Carrer dels Afores, 14, d'11 a 14 h. **Mostra de catifes florals.** Carrers del nucli antic, a partir de les 12 h. **Actuació d'Aqua Calidae.** Grup de colles sardanistes de Caldes de Montbui. Plaça d'en Clos, a les 18 h. **Missa i processó.** Església parroquial, a partir de les 19.30 h. Dins la programació "Estiu al carrer". Org.: Cultura i Tradició.
- ITINERARIS. "Itineraris històrics pel nucli antic".** A càrrec de l'Agrupació Ripollet Natura. Per a adults. Sortida de la plaça de l'Església, a les 18 h. Gratuït. Inscripció: Centre Cultural. Organitza: Pla Educatiu d'Entorn. Coordinació: PMCij.
- MÚSICA. Concert fi de curs del CEM Diapasó.** Teatre Auditori, a les 17 h. Organitza: CEM Diapasó.
- FESTA FI DE CURS. Cuadro Andaluz de Ripollet.** Pati del Centre Cultural, a les 18 h. Dins la programació "Estiu al carrer". Org.: Cuadro Andaluz.
- 19** **FESTA FINAL DE CURS. CEIP Ginesta.** Teatre Auditori, a les 9 h. Organitza: CEIP Ginesta.
- LLIURAMENT DE PREMIS. Trofeus Infoesport de Ripollet Ràdio.** Als millors puntuadors i anotadors de la temporada 2005-2006. Centre Cultural, a les 19 h. Org.: Patronat Municipal de Comunicació.
- 22** **CLUB DE LECTURA Lectura i comentaris al voltant de Testimo si he begut, d'Empar Moliner.** Tertúlia moderada per Fanny Arambilet i que comptarà amb la presència de l'autora de la novel·la. Biblioteca, a les 19 h. Org.: Biblioteca, amb la col·laboració de la Institució de les Lletres Catalanes.
- 23** **CONCERT SONAJOVE. Cortex to Kill i Bitxaracos.** Amb la participació dels Diables de Ripollet. Pati del Centre Cultural, a les 22 h. Dins la programació "Estiu al carrer". Organitzen: PMCij i entitats del Kfí de Nit.
- REVETLLA DE SANT JOAN.** Amb el grup Vicens. Plaça del Pavelló, a les 23.30 h. Dins la programació "Estiu al carrer". Org.: PMCij i Assoc. Amics del Ball.

- 25** **CANT CORAL. Concert.** Amb la Coral Tradicional, Veus del Vallès i la Baby Coral de la Societat Coral "El Vallès". Teatre Auditori, a les 19 h. Organitza: Societat Coral "El Vallès".
- 26** **NITS DE MÚSICA. La Txalaparta, música del País Basc.** Seu de l'Associació d'Espectadors (carrer de St Joan, 2), a les 21 h. Organitza: Associació d'Espectadors.
- 30** **FESTIVAL DE MÚSIQUES DEL MÓN. Curs de Gospel.** Sala d'actes del Centre Cultural, de 19 a 23 h. Més informació: Centre Cultural. Organitza: Societat Coral El Vallès.
- I CONCURS DE MONÒLEGS DE RIPOLLET.** I actuació de D'js. Cafetí del Casal de Joves, a les 22 h. Dins la programació "Estiu al carrer". Organitzen: PMCij i entitats del Kfí de Nit.
- casals d'estiu**
- CASAL DEL CENTRE D'ESPLAI L'ESTEL.** Del 27 de juny al 29 de juliol. Lloc: CEIP Ginesta. Inscripcions: del 29 al 31 de maig, al Centre Cultural.
- CASAL D'ESTIU AL CENTRE D'ESPLAI LA GRESCA.** Del 26 de juny al 21 de juliol. Tom 1: de 9 a 13 h. Preu: 150 euros (socis) i 175 euros (no socis). Tom 2: de 9 a 17 h. Preu: 260 euros (socis) i 285 euros (no socis). Inscripcions: a partir de l'1 de juny, de 10 a 13 h i de 17 a 19, al Casal Jove la Gresca (carrer de Bonavista, 12). Cal portar una fotografia de carnet, fotocòpies del DNI del pare o la mare, fotocòpia de la targeta sanitària i fotocòpia del llibre de vacances.
- COLÒNIES.** Del 26 al 30 de juliol a Mas Banyeres (Centelles). Preu: 170 euros (socis) i 195 (no socis). Inscr.: a partir de l'1 de juny, al Casal Jove la Gresca.
- curs**
- CATALÀ BÀSIC I.** Del 3 al 27 de juliol. De dilluns a dijous, de 15.30 a 18 h. Inscripcions obertes: Oficina de Català (Centre Cultural). Organitza: Oficina Català.
- exposicions**
- Llarga durada.** "El pa de la diversitat". Centre d'Interpretació del Patrimoni. Organitza: PMCij.
- Fins a l'11 de juny.** "El riu com a fil de la vida". Visió general del riu Ripoll, del seu passat, el seu present i el seu futur. Casa de la Natura. Organitza: Ajuntament de Ripollet.
- De l'1 al 15 de juny.** "Treballs del taller infantil de dibuix", fins al 6 de juny. "Col·lectiva del taller infantil d'arts plàstiques", del 7 al 15 de juny. Inauguració: 12 de juny, a les 19.30 h. Sala 2 d'exposicions del Centre Cultural. Organitza: PMCij.
- Del 2 al 16 de juny. Treballs dels alumnes dels tallers del Centre Cultural.** "Obres dels tallers de tèxtils, puntes al coixí i de tall i confecció", del 2 al 8 de juny. Inauguració: 7 de juny, a les 19.30 h. "Col·lectiva dels alumnes dels tallers de ceràmica i d'arts decoratives", del 10 al 16 de juny. Inauguració: 12 de juny, a les 19.30 h. Sala 1 d'exposicions del Centre Cultural. Organitza: PMCij.
- Del 5 al 18 de juny. "L'art popular de fer catifes de flors per Corpus".** Produïda per la Federació d'Entitats Catifaires de Catalunya. Inauguració: 6 de juny, a les 20 h. Vestíbul del Centre Cultural. Organitza: Cultura i Tradició.
- Del 19 de juny al 9 de juliol.** "Una mirada al Tibet". Fotografies de Jaume Badia i Joan Buxó. Inauguració: 19 de juny, a les 20.30 h. Sales 1 i 2 d'exposicions i vestíbul del Centre Cultural. Organitza: PMCij.
- De l'1 al 30 de juny. "Fotografies".** Obres de Pere Pons, membre de l'Afocer. Sala d'audiovisuals de la Biblioteca. Organitza: Biblioteca.

V Venda anticipada d'entrades: al Centre Cultural, 7 dies abans de la representació. Taquilles del Teatre Auditori: des de 2 hores abans de cada espectacle. En els espectacles infantils, entrada gratuïta per als menors de cinc anys.

D Descompte del 25% per a les persones amb carnet d'atur, els pensionistes i majors de 60 anys, les persones amb discapacitat física o psíquica, els joves amb carnet d'estudiant i els menors de 16 anys i descompte del 10% per als joves amb el carnet jove de Ripollet.

Inv Entrades amb invitació que cal recollir una hora abans de l'espectacle al Teatre Auditori.

AE Venda anticipada d'entrades: al mateix teatre, els dijous anteriors a la representació, de 19 a 21 h. Taquilles del Teatre Auditori: el dia de la representació, a partir de les 19 h. Reserva telefònica: 93 691 94 06. Descomptes per als joves menors de 18 anys, per als joves amb el Carnet Jove de Ripollet i per als socis.

Les sales d'exposicions del CENTRE CULTURAL es poden visitar els dies feiners i dissabtes de 10 a 13 h i de 17 a 21 h i els festius, de 12 a 14 h i de 18 a 21 h.

Les exposicions del CASAL DE JOVES es poden visitar els dies feiners, de 17 a 21 h.

La sala d'exposicions de la BIBLIOTECA DE RIPOLLET es pot visitar de dilluns a divendres, de 16 a 20.30 h, dimecres i dissabtes, de 10 a 14 h.

La sala d'exposicions del CENTRE D'INTERPRETACIÓ DEL PATRIMONI MOLÍ D'EN RATA es pot visitar dimarts i dijous, de 9 a 13 h; dimecres, de 16 a 20 h; i el primer dissabte de mes, de 10 a 14 h.

MÉS INFORMACIÓ:

Centre Cultural de Ripollet
Rbla. de Sant Jordi, 2-4 · Tel. 93 586 30 27
Horari d'atenció al públic:
de 9 a 13 h i de 15 a 23 h

Amb el suport de:

