

## Tots els col·legis han iniciat el curs escolar amb normalitat

El curs 2000-2001 ha començat amb més de 2.500 alumnes escolaritzats a educació infantil i primària de les escoles públiques i concertades i aproximadament uns 2.000 alumnes d'ESO, Batxillerat i Cicles Formatius. L'arrencada del curs escolar es caracteritza per les obres de remodelació que s'han realitzat durant aquest estiu a les escoles públiques Tatché, Gassó, Ginesta, Clavé i Escursell. Abans de final d'any, s'iniciaran les obres per cobrir la pista poliesportiva del CEIP Tiana. En aquest inici de curs també ha entrat en vigor la liberalització dels descomptes en la venda de llibres de text, una mesura que ha aixecat les queixes dels llibreters.

pàg. 3



## Les Festes de la Tardor celebren el 20è aniversari

pàg. 10

## Ripollet Ràdio augmenta les hores de programació

L'emissora municipal Ripollet Ràdio va iniciar la nova programació el 4 de setembre. Un augment d'hores de programació, una atenció especial als espais informatius i una preocupació constant per recollir les opinions dels veïns de la població són els trets més destacats d'aquesta nova etapa de Ripollet Ràdio.



pàg. 9

## Declaració per la pau

El ple de l'Ajuntament de Ripollet, constituït amb caràcter extraordinari el 21 de setembre, va aprovar per unanimitat la declaració següent:

“Atès el brutal assassinat del regidor de l'Ajuntament de Sant Adrià del Besòs, senyor Josep Lluís Ruíz Casado, es proposa l'adopció del següent acord:

Primer.- Ratificar la convocatòria de la sessió, amb caràcter urgent i extraordinari.

Segon.- Reiterar la més absoluta i ferma condemna d'aquesta Corporació pels atemptats terroristes, l'últim dels quals, aquest matí, ha acabat amb la vida José Luíz Ruíz Casado, regidor del Partit Popular a l'Ajuntament de Sant Adrià del Besòs.

Tercer.- Expressar a la família, a l'Ajuntament de Sant Adrià del Besòs, així com al Partit Popular, la solidaritat i el sincer condol d'aquesta Corporació.

Quart.- Convocar tots els ciutadans i ciutadanes de Ripollet a participar a la manifestació de condemna prevista per a demà a la tarda a Barcelona.

Cinquè.- Refermar la defensa de la vida i la vigència de les llibertats individuals i col·lectives per damunt de qualsevol altra consideració, i reiterar l'aposta per la convivència pacífica i el ple respecte pels drets humans. El pluralisme, el dret a fer opcions polítiques, el dret a discrepar, el dret a decidir el futur; en definitiva, la llibertat, la raó i la civilització, el diàleg i la solidaritat, la justícia i la democràcia, sempre seran més forts que la violència assassina.

No volem més víctimes innocents, ni més morts absurdes, ni més dolor, ni més llàgrimes. Volem un futur en què puguem caminar plegats. Volem un futur per a nosaltres i per als nostres fills i filles, del qual ens puguem sentir orgullosos.

Ripollet, 21 de setembre de 2000”

## Ripollet i la campanya «A ciutat sense el meu cotxe»

La jornada s'aprofita per posar en marxa la línia Ripollet-Barcelona directa per l'autopista

pàg. 5

## TELÈFONS

## URGÈNCIES

Ambulatori CAPI	93 594 64 20
Ambulatori CAPII	93 594 21 11
Urgències CAPII	93 594 22 16
Bombers (central)	93 582 03 00
Bombers (urgències)	97 582 00 85
Comissaria de Policia	93 691 12 55
Policia Local	93 580 90 90
Gas (avaries)	900 75 07 50
Llum (avaries)	900 74 74 74
Creu Roja	93 580 33 33

## SERVEIS

Aigua (oficines)	93 586 45 12
Ajuntament	93 580 99 77
Autobusos Font	93 580 18 18
Autobusos Sarbus	93 580 67 00
Biblioteca	93 586 42 30
Casal d'Avis	93 580 49 95
Casal de Joves	93 586 46 52
Centre Cultural	93 692 85 02
Correus-Telègrafs	93 691 62 02
Ensenyament	93 580 67 42
Funerària	93 580 97 10
Gas (oficines)	93 710 04 58
Jutjat de Pau	93 691 83 04
Llum (oficines)	93 692 78 11
Mercat Municipal	93 692 69 58
Notari	93 580 15 41
Oficina de Català	93 586 45 73
OMIC	93 580 99 77
OTG (antic INEM)	93 580 66 25
Parròquia de Sant Esteve	93 692 15 85
Patr. de Cultura i Jovent.	93 692 85 02
Patronat d'Ocupació	93 580 76 42
Patronat d'Esports	93 692 97 52
Recaptació	93 691 62 52
Revista de Ripollet	93 691 21 12
Ripollet Ràdio. Redacció	93 594 20 48
Ripollet Ràdio. Directe	93 594 21 64
Ripollet Ràpid	93 692 87 02
Serveis Socials	93 580 67 42
Taxis	93 580 27 27
Taxis	93 692 58 23
Teatre Auditori	93 580 91 92

## Ripollet, net?

No descobreixo res de nou si us dic que jo tampoc estic satisfet amb l'estat de la neteja dels nostres carrers; cal millorar-ne el sistema i els resultats. Per això hem aprovat un nou plec de condicions per a la recollida d'escombraries i la neteja viària. El nou contracte entrarà en vigor a partir de finals d'any. Aquest fet, conjuntament amb la implantació de la recollida orgànica a tot el municipi, farà de Ripollet una ciutat més neta i pionera en aquest punt. Tot això té un cost molt important, que haurem d'afrontar entre tots, però **Ripollet s'ho mereix.**

Perquè funcioni, a més a més, caldrà la col·laboració de tothom, ja que implicarà una veritable revolució dels nostres hàbits. En seguirem parlant.



Carles Ferré  
Alcalde de Ripollet

## Ripollet, ¿limpio?

No descubro nada nuevo si os digo que yo tampoco estoy satisfecho con el estado de la limpieza de nuestras calles; hay que mejorar el sistema y los resultados. Por ello hemos aprobado un nuevo pliego de condiciones para la recogida de basuras y la limpieza vial. El nuevo contrato entrará en vigor a partir de finales de año. Este hecho, conjuntamente con la implantación de la recogida orgánica en todo el municipio, hará de Ripollet una ciudad más limpia y pionera en este punto. Todo esto tiene un coste muy importante, que deberemos afrontar entre todos, pero **Ripollet se lo merece.**

Para que funcione, además, hace falta la colaboración de todos, porque implicará una auténtica revolución de nuestros hábitos. Continuaremos hablando de ello.

## FARMÀCIES

<b>OCTUBRE</b>	<b>16</b> Costa
<b>1</b> Selva	<b>17</b> Selva
<b>2</b> Bertran	<b>18</b> Bertran
<b>3</b> Boquet	<b>19</b> Boquet
<b>4</b> Ferré	<b>20</b> Ferré
<b>5</b> Jordi	<b>21</b> Jordi
<b>6</b> Rincón	<b>22</b> Rincón
<b>7</b> Merinero	<b>23</b> Merinero
<b>8</b> Costa	<b>24</b> Costa
<b>9</b> Selva	<b>25</b> Selva
<b>10</b> Bertran	<b>26</b> Bertran
<b>11</b> Boquet	<b>27</b> Boquet
<b>12</b> Ferré	<b>28</b> Ferré
<b>13</b> Jordi	<b>29</b> Jordi
<b>14</b> Rincón	<b>30</b> Rincón
<b>15</b> Merinero	<b>31</b> Merinero

Costa. C/ Verge del Pilar, 10. Tel. 93 580 03 45.  
Selva. C/ Calvari, 3. Telèfon 93 580 95 23.  
Bertran. C/ Monturiol, 74. Tel. 93 692 49 98.  
Boquet. C/ Lluna, 6. Telèfon 93 692 25 90.  
Ferrer. Rbla de St.Jordi, 127. Telèfon 93 692 22 70.  
Jordi. C/ Pau Casals, 66. Telèfon 93 692 23 36.  
Rincón. C/ Magallanes, 4. Telèfon 93 692 00 86.  
Merinero. Ctra. Barcelona, 130. Tel. 93 692 00 21.

## Butlletí

Edita: Organisme Especial Ripollet  
Comunicació 93 580 99 77

Número 54 - Setembre 2000

Coordinadora: Anna González

Consell de Redacció: Antoni Abad, Manuel Cajarville, Jordi Fortuny, Vicens Gibert, Teresa Gorina, José Antonio Hidalgo, Montserrat Mas, Emiliano Mora, Vicenç Pacheco i Eulàlia Saló.

Secretària de Redacció: Mònica Herrera  
Producció i Publicitat: Ema Publicacions i Publicitat 93 580 38 00  
Fotografies: M. Alba, EMA Publicacions, J. Serrano i Escursell Germans  
Correcció: Oficina de Català 93 586 45 73  
Impressió: Todograf 93 691 20 11  
Dipòsit legal: B-10.759/1983



Clínica óptica optométrica

Montures

MONARDI

1.995 ptas

un regal per als teus ulls

Experts professionals  
analizen su caso con  
total precisión



Rambla de Sant Esteve, 22 · RIPOLLET  
Telf. 93 692 90 90 · www.cimatica.es/visionprix

La compra de una vivienda es la decisión más importante que se realiza en la vida.

Es imprescindible informarse adecuadamente

Si están interesados en comprar, vender o alquilar su vivienda o local, vale la pena que haga una visita a las oficinas de FINCAS COUR. Las encontrará en Ripollet, en el centro de la Rambla Sant Esteve. Les asesorarán perfectamente en todos los aspectos de la gestión inmobiliaria, ya que además de experiencia en el sector son Agentes de la Propiedad Inmobiliaria, título que ofrece al consumidor la máxima garantía de seguridad en cualquier tipo de operación inmobiliaria, evitándose gastos o riesgos injustificados.

Asimismo, COUR tiene su propia constructora y realiza obras de gran calidad, asegurando un servicio postventa sin cargo alguno para usted. Actualmente no solo está realizando obra nueva en el municipio sino también en otras localidades, y el resultado está siendo del todo satisfactorio, a modo de ejemplo hemos podido comprobar como en una obra recién entregada en Canet de Mar, familiares y amigos de dichas viviendas ya han hecho su reserva para la segunda fase prevista. "Es altamente gratificante comprobar que la gran mayoría de nuestros clientes recomiendan a sus familiares y amigos que adquieran una de nuestras viviendas, comenta uno de los responsables de la empresa.

Dada la alta competitividad en el sector y la poca profesionalidad que a veces esta circunstancia conlleva, es una tranquilidad para el consumidor saber que puede confiar en los servicios de unos buenos profesionales muy cerca suyo.

API

Col·legiat núm. 2.147

El símbol  
de garantia i  
professionalitat

fincas

COUR

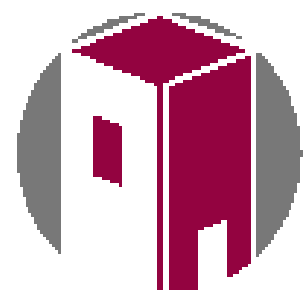

CONSTRUCTORA I INMOBILIARIA

Rambla St. Esteve, 26  
08291 Ripollet  
Tel. 93 586 44 01



Empresa afiliada  
Associació de  
Promotors i  
Constructors de  
Barcelona

TEL. 93 586 44 01

Per la demanda dels nostres clients, necessitem  
pisos a Ripollet/Cerdanyola. Realitzem tasacions  
gratuites sense compromís. Som agents de la  
propietat immobiliària



# Las mejoras en los centros de primaria marcan el inicio del curso escolar

Más de 2.500 alumnos en educación infantil y primaria de las escuelas públicas y concertadas y aproximadamente 2.000 en ESO, Bachillerato y Ciclos Formativos comenzaron las clases el 15 de septiembre. El inicio de curso 2000-2001 se ha caracterizado por las obras de remodelación efectuadas en los centros educativos este verano.

Los centros de primaria con más alumnos son el Tatché, con 447, y el Ginesta, con 416. El colegio Anselm Clavé cuenta con 389, la misma cifra que el Escursell, mientras que la escuela Gassó tiene 225 y la Tiana, 170. En los centros concertados, Mare de Déu del Roser cuenta con 257 inscritos, Sant Esteve con 225 y Sant Joan con 219. En relación a los institutos, en el Lluís Companys se han matriculado unos 600 alumnos, en el Can Mas, 396, en el Palau Ausit, 525 y en el Sant Esteve, 257.

Este nuevo curso también se



ha caracterizado por la entrada en vigor de la liberalización de los descuentos en la venta de libros de texto, una medida que ha levantado quejas entre los libreros, porque piensan que beneficia a las grandes superficies que, por su parte, no dan la misma calidad de servicio.

El descuento que un centro comercial puede llegar a ofrecer es de un 25% como máximo. Lo cierto es que, compren donde compren, los padres se han gastado este año una media de 15.000 pesetas en libros de textos en primaria y 20.000 en ESO.

## Atención al Público, primera propuesta del Programa de Garantía Social

El próximo lunes, 2 de octubre, se inicia por primera vez un curso de Atención al Público enmarcado en el Programa de Garantía Social (PGS) promovido por el Ayuntamiento de Ripollet, organizado conjuntamente por la Concejalía de Servicios Sociales y el Patronato Municipal de Empleo, en estrecha colaboración con el Centro de Formación de Adultos Jaume Tuset y el Patronato Municipal de Cultura i Joventut. Está dirigido a chicos y chicas mayores de 16 años que no pueden continuar con la enseñanza reglada, porque han finalizado sus estudios obligatorios sin graduación, o que se quieren incorporar al mundo laboral, pero que no tienen la base para hacerlo.

Los PGS constituyen una oferta alternativa de formación profesionalizadora y un camino de transición al mundo del trabajo, ya sea porque proporcionan a los jóvenes una formación básica y profesional que posibilite su inserción laboral o porque les permite proseguir sus estudios, especialmente en los ciclos formativos de grado medio a partir de la prueba de acceso.

### Gran demanda del curso de Atención al Público

En principio se programaron dos cursos, pero el de Hostelería finalmente no se realizará, porque no ha habido suficiente demanda. Por su parte, el curso de Atención al Público se ha tenido que ampliar a 18 participantes,

por su gran aceptación. La finalidad de este curso es dotar a los alumnos de unas capacidades profesionales en el campo del comercio y de la atención al público que les permitan desarrollar actividades laborales de complejidad ilimitada. La formación básica y la informática se llevarán a cabo en el Centro de Formación de Adultos y la formación técnico-profesional, la orientación laboral y la búsqueda de trabajo, en el Centro Cultural. Ya desde el inicio todos los alumnos realizarán prácticas en diferentes empresas y centros de trabajo del municipio. El curso, que finalizará en junio, pretende ser un primer paso en la transición al trabajo para muchos chicos y chicas.

### Mejoras en los CEIP de Ripollet Verano de 2000

#### ESCUELA TATCHÉ. Presupuesto total: 5.203.514 ptas

Pulido del suelo de la entrada, cocina y comedor  
Calefacción en el parvulario y en el aula  
Canalización de aguas del parvulario

#### ESCUELA GASSÓ. Presupuesto total: 10.760.768 ptas

Sustitución de la valla perimetral, pavimentación de la zona de juegos e instalación de evacuaciones de aguas pluviales  
Pavimentación del patio del parvulario  
Calefacción en toda la escuela

#### ESCUELA GINESTA. Presupuesto total: 12.233.254 ptas

Obras de mejora de las pistas polideportivas  
Pulido del suelo de la entrada, gimnasio, vestuarios, cocina y comedor  
Calefacción en el parvulario  
Pintura en el comedor

#### ESCUELA CLAVÉ. Presupuesto total: 3.138.787 ptas

Calefacción en el parvulario  
Gas y pintura

#### ESCUELA ESCURSELL. Presupuesto total: 1.095.347 ptas

Pavimentación pasillo por acceso a las aulas a través de la escuela  
Queda pendiente la valla de la escuela. Se hará antes de final de año

Próximamente empezará el cubrimiento de la pista polideportiva del CEIP Tiana. El importe de las obras es de 25.000.000 pesetas, que en parte serán sufragados por la Constructora Padró, gracias a las negociaciones establecidas con la misma.

## Guía de actividades educativas

El Ayuntamiento de Ripollet ha editado la *Guía Municipal de Serveis i Activitats Educatives*, que agrupa los programas de actividades ofrecidos por 8 departamentos municipales a los centros de enseñanza. A través de la guía, que se ha presentado a los directores de los centros escolares y a las AMPA, cada centro puede elegir las actividades en las que desea participar.

Este año, el programa de actividades educativas incorpora una nueva oferta, el Programa de archivo municipal, que abrirá esta instalación a los estudiantes de secundaria.

El resto de programas forman parte del ámbito de cultura y juventud, enseñanza, deportes, policía local, promoción económica, radio y servicios municipales, además de actividades intermunicipales y otros.



# Información municipal

## Comisión de Gobierno

### Convenio con Cruz Roja (6-9-00)

Se aprueba el convenio de colaboración entre el Ayuntamiento y la Cruz Roja local para el ejercicio 2000, con una aportación económica del Ayuntamiento de 875.000 pesetas.

### Padrones fiscales 2000 (6-9-00)

Se aprueban los siguientes padrones fiscales para el ejercicio de 2000:

Impuesto de actividades económicas: 176.932.375 pts (150.095.090 pts, de cuota municipal, i 26.837.285 pts, de recargo provincial).

Tasa de entrada de vehículos y reserva de aparcamiento: 27.141.253 pts.

Tasa de instalación de quioscos en la vía pública: 18.500 pts.

Tasa de recogida de basuras en el mercado municipal: 671.305 pts.

Tasa por la ocupación de terrenos municipales (huertos): 600.000 pts.

Fijar el período de cobro en vía voluntaria del 15 de septiembre al 15 de noviembre, ambos incluidos. Acabado este plazo se iniciará el procedimiento de evaluación aplicando intereses de demora y, en su caso, los costes de procedimiento.

### Modificación de infraestructuras de Telefónica (6-9-00)

Se da conformidad al presupuesto presentado por la compañía Telefónica en relación a las modificaciones que son necesarias efectuar con motivo de la urbanización de las obras de infraestructuras de las zonas industriales, avenida del Río Ripoll, y del importe que corresponde satisfacer, que asciende a 22.232.250 pts, de los cuales 16 millones irán a cargo del Ayuntamiento y los 6.232.250

pts, a cargo del Área Metropolitana.

### Conexión aparcamiento Can Masachs con avenida del Río Ripoll (6-9-00)

Vista la necesidad de conectar el aparcamiento existente en el parque del Río Ripoll con la avenida del mismo nombre, se encarga esta obra a FCC Construcción SA, bajo los precios unitarios que rigen la ejecución del proyecto de la avenida del Río Ripoll, con un importe máximo de 2.485.505 pts (IVA incluido).

### Proyecto de cubrimiento de la pista polideportiva del CEIP Tiana (6-9-00)

Se aprueba inicialmente el proyecto de cubrimiento de la pista polideportiva del CEIP Tiana por un importe de 22.092.834 pts.

## El nou servei d'ambulàncies comença l'1 d'octubre

La nova empresa adjudicatària del servei d'ambulàncies a la delegació de Ripollet, Cerdanyola, Montcada i Badia comença a treballar a la zona l'1 d'octubre, data fixada pel Servei Català de la Salut. A partir d'aquest dia, Creu Roja deixa de realitzar el transport sanitari a Ripollet en benefici d'Unió Temporal d'Empreses, formada per Ambulàncies Sabadell, Vallès i Berbel.

L'Ajuntament de Ripollet, en el moment de tancar aquesta edició d'*El Butlletí*, encara no havia estat informat pel Servei

Català de la Salut (SCS) de la ubicació del servei d'ambulàncies ni de la dotació presupostària i de personal amb què comptarà. Per aquesta raó, els alcaldes dels quatre municipis afectats han dirigit una carta al SCS en la qual manifesten el seu malestar i reclamen que s'informi oficialment els ajuntaments dels detalls de la nova concessió del transport sanitari.

Fins ara, el Vallès Occidental només té comptabilitzat un canvi en el servei d'ambulàncies a la demarcació de Rubí, Sant Cugat i Castellbisbal.



**MILLORES A L'EDIFICI DEL CAP II.** Els ajuntaments de Ripollet i Cerdanyola començaran a l'octubre els treballs de pintura de l'exterior de l'edifici del CAP II. L'Institut Català de la Salut ha col·laborat aportant la mà d'obra. Progressivament, es pintaran també les portes i finestres exteriors, per tal de millorar la imatge i el manteniment d'aquesta instal·lació. Durant aquest mateix mes s'hauran acabat els treballs d'instal·lació de l'aire condicionat.

## Nova promoció pública de 88 habitatges de preu taxat

Promoció Ripollet Invest 8 A - Carrer de Pizarro - 46 habitatges  
Promoció Ripollet Invest 8 B - Carrer de Collserola - 42 habitatges



### Condicions per a la pre-inscripció

- Tenir més de 18 anys
- Els ingressos de la unitat familiar no podran ser superiors a 5,5 milions de pessetes ni inferiors a una dècima part del valor de venda de l'habitatge
- Comprometre's a destinar l'habitatge a domicili habitual i permanent del propietari, durant un mínim de 5 anys
- No ser titular, ni el sol·licitant, ni en el seu cas el seu cònjuge, de cap altre habitatge en propietat en aquest municipi
- No haver estat adjudicatari de cap altra habitatge de promoció pública durant els 10 darrers anys

### Criteris de preferència

- Les persones que, reunint tots els requisits, no van accedir a un habitatge en el sorteig de les darreres promocions
- Les persones que en els darrers 5 anys, hagin residit o resideixin i/o treballin durant un mínim de 3 anys a Ripollet.

### Oficina d'informació i pre-inscripció

Del 25 de setembre al 10 d'octubre  
A l'Ajuntament (Balmes, 2 - Edifici Molí d'en Ginestar)  
De dilluns a divendres, de 16 a 20 hores.  
Els dissabtes, de 10 a 13 hores

EN GRUPO LOBER  
DISPONEMOS DE UNA  
GRAN VARIEDAD DE  
CORTINAS Y ROPA DE  
HOGAR CON LAS ÚLTIMAS  
NOVEDADES DEL 2000

GRAN EXPOSICIÓN DE PARQUET

Cortinas · Colchas · Ropa de hogar · Colchones · Papel Pintado · Pinturas · Moquetas · Nórdicos · Parquet

GRUPO LOBER  
Rbla St Jordi, 11  
Tel. 691 64 02  
RIPOLLET

DISEÑOS  
TEMPORADA  
OTOÑO-INVIerno  
Rambla de Sant Andreu 9, local B Ripollet

Solarium  
Depilación  
Limpieza cutis  
Rbla Sant Andreu, 9, local A  
Tf. 93 691 92 73 - 93 580 70 79



**Pamolux**



**CARPINTERÍA DE ALUMINIO**  
Cerramientos galerías,  
mamparas baño, persianas,  
toldos, falsos techos.

**REFORMAS EN GENERAL**  
Cocinas, baños, suelos,  
puertas interior.

Rizal, 1 (esquina Monturiol) · Ripollet  
Tel. 93 580 72 22 Fax 93 580 85 94  
Av. Mare de Déu de Montserrat, 214  
Tel. 93 347 88 66 · Barcelona



# Àmplia resposta a la convocatòria “A ciutat sense el meu cotxe”

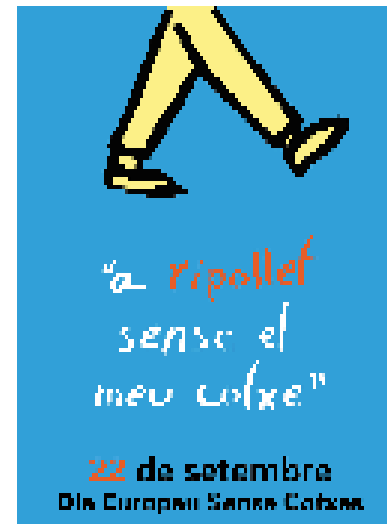
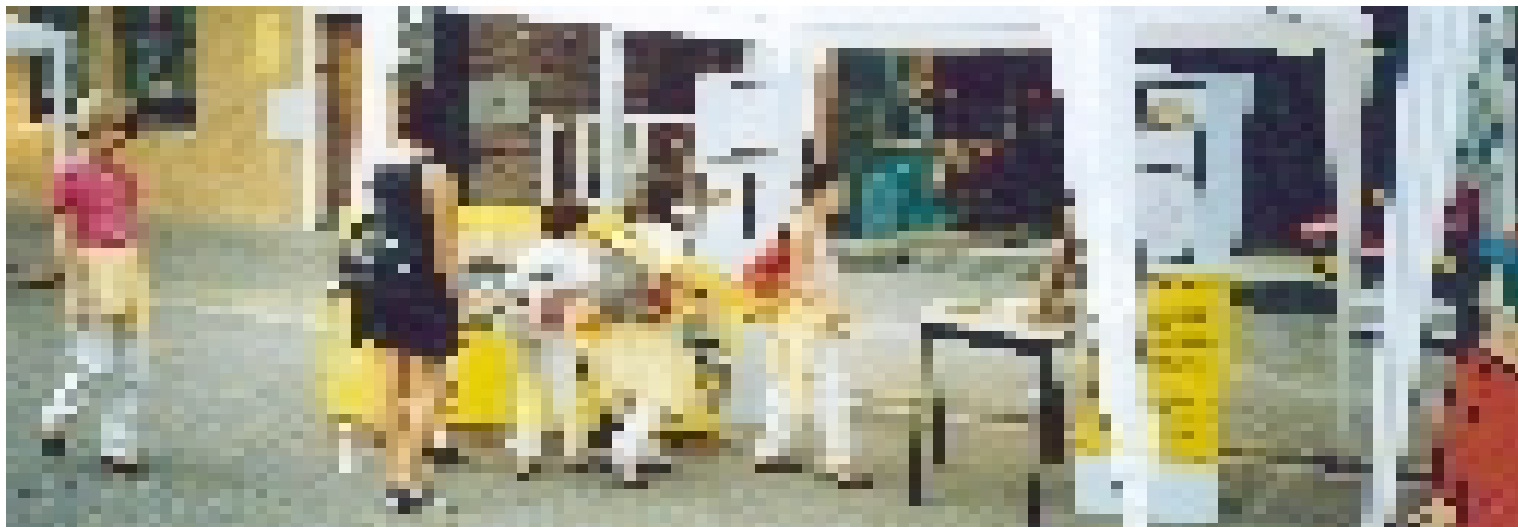

Sota l'eslògan «A ciutat, sense el meu cotxe», Ripollet s'ha sumat de nou als actes de celebració del Dia Europeu Sense Cotxes, que, en aquesta segona edició, ha aprofundit en les activitats lúdiques i de conscienciació social sobre la necessitat de reduir la utilització del vehicle privat. Una exposició itinerant, una obra de teatre in-

fantil (*Els contes de madame Bolet*), un carnet ciutadà i un sorteig han estat els ganxos per convidar la població a funcionar sense cotxes.

Oferir alternatives a l'ús del vehicle privat, fer un repàs de la situació de l'ús de l'automòbil a Ripollet i informar sobre les seves conseqüències en el medi ambient és l'objectiu principal

de l'exposició itinerant «Viure amb menys cotxes», organitzada per l'Ajuntament i produïda per l'Agrupació Ripollet Natura, que es va iniciar el passat 17 de setembre. La mostra ha incidit en l'oferta del transport públic local i proposa opcions per desplaçar-se, com els patins, les bicicletes o a peu. L'exposició, que ha passat per

la rambla de Sant Jordi, el Cafetí, el parc dels Mestres i el Pont Vell, ha remarcat els beneficis d'un ús adequat del vehicle.

#### Carnet de compromís

Seguint amb la línia de la conscienciació social, la celebració del Dia Sense Cotxes ha tingut un protagonista: el carnet

ciutadà, amb el qual els ripolletencs que han volgut s'han compromès a utilitzar més adequadament el vehicle i a fer servir mitjans alternatius. Els usuaris del carnet, gairebé un miler, han participat en el sorteig d'una bicicleta i de dos patinets, que van guanyar Merche González, Manuel Capel i Montse Ribas.

## Bus directe a Barcelona

Coincidint amb la celebració del Dia Sense Cotxes, Ripollet va inaugurar un nou servei de transport que uneix la vila amb Barcelona i que gestiona l'empresa Font. Es tracta del Bus Express, una línia d'autobús que fa el trajecte entre Ripollet i la ciutat comtal directament a través de l'autopista A-18. Per anar a Barcelona amb el Bus Express, els usuaris han d'agafar l'autobús tot just a la banda de la parada on normalment baixaven.

La línia compta amb diverses parades a Ripollet, comença al Pont Vell, i la darrera parada local és a Can Mas. La novetat

destacada de Bus Express és que l'última parada no és Fabra i Puig, sinó Sagrera, per facilitar l'accés a les línies de metro L1 i L5. No obstant, el bus també fa una aturada anterior a Fabra i Puig. El nou servei funciona des del 15 de setembre, però ha estat inaugurat oficialment el dia 22. El preu del viatge és de 160 pessetes.

La nova línia entra dins de les propostes de millora del transport públic recollides en un estudi de l'Àrea Metropolitana de Barcelona.



NeoTec

Sistemas y Componentes  
Oleo-hidráulicos  
Centrales · Cilindros  
Standard y Especiales ·  
Componentes  
Neumáticos

Sant Lluís, 5 bajos · Ripollet  
Tel./fax 93 580 71 90  
Mòvil 657 85 62 97



### QUIROMASAJE RECUPERADOR ELECTRÓNICO

- Tratamientos faciales
- Tratamientos corporales
- Depilación eléctrica y cera fría
- Manicura
- Pedicura
- Uñas de porcelana
- Permanentes y tinte de pestañas
- Solarium vertical y horizontal
- Maquillaje permanente y tatuajes
- Masajes
- Acupuntura - dietética
- Especial: bono novias - pack novios

Aprende  
a sacarte  
partido con  
los cursos de  
automaquillaje

BELLEZA Y SALUD

Mati Alcaraz  
Esteticista

Junes

Personal titulado  
Horas concertadas

C/ Pau Casals, 4  
Tel. 93 586 40 23 · Ripollet

### BAR RESTAURANTE CAL PINCHO



Especialidad en tapas  
variadas, embudidos ibéricos  
y carnes a la brasa

Menú diario  
compuesto de  
primer y segundo  
plato y postre por **975**  
ptas  
IVA incluido

Amplios salones para  
comuniones, bautizos y  
reuniones de empresa

C/ Casanovas, nº 16  
Telf. 93 580 95 72 Ripollet

¡Ven, no te lo pierdas!

## Balmar



Batas escolares  
desde 1.500 ptas

VESTUARIO  
DE TRABAJO  
PRENDAS  
DEPORTIVAS

Establecimiento autorizado por  
Colegio San Gabriel  
Colegio San Juan de la Cruz  
Colegio Mare de Déu del Roser  
Precios desde 2.200 ptas

C/ Cervantes, 6, local · Ripollet  
Tel. 93 580 53 59  
Fax 93 580 28 90

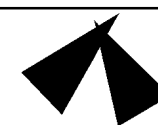

Mª JESÚS  
ARMIJO SOLÍS

## ABOGADO

HORAS CONCERTADAS:  
De lunes a viernes  
de 9 a 13 h y de 16 a 20 h

Tel./fax: 93 586 41 95

Tel. móvil: 626 84 87 22

C/ Isabel La Católica, 42  
RIPOLLET

## Es presenten 67 al·legacions al Pla del nucli antic

Només un 7% dels afectats pel Pla especial de reforma interior (PERI) del nucli antic han presentat al·legacions al projecte inicial, que ha estat redactat per l'arquitecte Ferran Navarro. Moltes de les reclamacions que s'han presentat són unitàries i signades per diferents veïns.

El problema més comú amb què s'ha trobat l'Ajuntament és la delimitació de la parcel·la mínima d'edificabilitat. El projecte de Ferran Navarro marca una parcel·la mínima de 4'5 metres de façana i 80 m<sup>2</sup> de mínim edificable. El problema esdevé amb els 18 metres de fondària mínima amb què ha de comptar cada parcel·la. Això vol dir que un afectat pel PERI no pot dividir la seva propietat en dues parts, sinó hi ha aquest mínim a cada part.

L'Ajuntament acceptarà el major nombre d'al·legacions possible, sempre que els motius dels afectats per modificar el pla no estigui en contra de l'esperit amb què es va redactar el Pla. L'arquitecte Ferran Navarro compta ja amb la totalitat de les al·legacions presentades i està aplicant-les al PERI del nucli antic.

## Índex de satisfacció amb el comerç local

L'Ajuntament s'ha proposat conèixer l'índex de satisfacció del ciutadà respecte al comerç del centre de la vila. És per això que va encarregar, el mes de juny, l'elaboració d'una enquesta per conèixer aquest grau de satisfacció, que és el resultat de la comparació entre el servei esperat per un client i el realment prestat. L'objectiu final de l'exercici és millorar els aspectes que influeixen de manera decisiva en la millora de la posició competitiva del comerç detallista del centre de Ripollet.

Amb l'anàlisi d'aquests factors, els comerciants podran

corregir tot allò que calgui per tal d'aconseguir la satisfacció total dels seus clients, que es basa en cinc àmbits: els factors d'oferta, el servei prestat, l'accés i els serveis complementaris i els aspectes específics.

### 400 ripolletencs enquestats

Durant el mes de juny l'empresa Central de Campo S.L. es va encarregar de realitzar enquestes personals, en horari comercial, a 400 veïns majors de 16 anys, entesos com a compradors reals o potencials i distribuïts en grups d'edats. Els enquestadors demanaven a

l'entrevistat que, segons una escala de l'1 al 4, puntuessin cadascun dels 17 factors de satisfacció amb què comptava l'enquesta. Aquest exercici és un primer treball que ha servit per mesurar la satisfacció amb el comerç central de la vila. L'estudi, amb un cost d'1.350.000 pessetes, l'han elaborat el doctor Modest Guinjoan, l'enginyer Antonio Solanilla, i el doctor Jordi Pons.

Les conclusions d'aquest treball es faran públiques el dia 3 d'octubre. L'Ajuntament lliurarà els resultats als establiments del centre.

**SEMINARIS SOBRE DINAMITZACIÓ DEL COMERÇ.** La regidoria de comerç iniciarà el proper mes d'octubre un cicle de conferències sobre diversos aspectes de dinamització del comerç. Els seminaris, organitzats per la Diputació de Barcelona i la Cambra de Comerç, estan dirigits als comerciants de la vila i tracten diversos temes d'interès relatius al món del comerç. Les xerrades es faran cada dijous i s'iniciaran amb una conferència que, sota el nom d'Europràctic, vol oferir claus tècniques i d'informació per preparar els establiments locals i els seus clients de cara a l'entrada de la moneda única.

## Plans d'ocupació del PMO

El Patronat Municipal d'Ocupació està gestionant 7 nous Plans d'ocupació concedits per la Generalitat. El govern autonòmic ha aprovat més de la meitat dels 13 plans sol·licitats, per un import de 30,5 milions de pessetes.

Els plans donaran feina durant 6 mesos a 22 persones de col·lectius amb especial dificultat d'inserció laboral, com ara immigrants, discapacitats i dones i homes majors de 45 anys. Els beneficiaris d'aquests cursos han d'estar a l'atur, no poden rebre ajudes econòmiques i han de complir

els requisits d'edat i condició establerts.

### Continguts diversos

El contingut dels programes és variat. Els plans donen diverses feines de peonatge, com ara la pintura del mobiliari urbà, la col·laboració en la campanya de potenciació de la recollida selectiva de brossa orgànica, l'ajuda domiciliària, la supressió de barreres arquitectòniques i el manteniment dels parcs, entre d'altres. L'adjudicació d'aquests plans es fa a través del Servei Català de Col·locació.



www.yessi.com

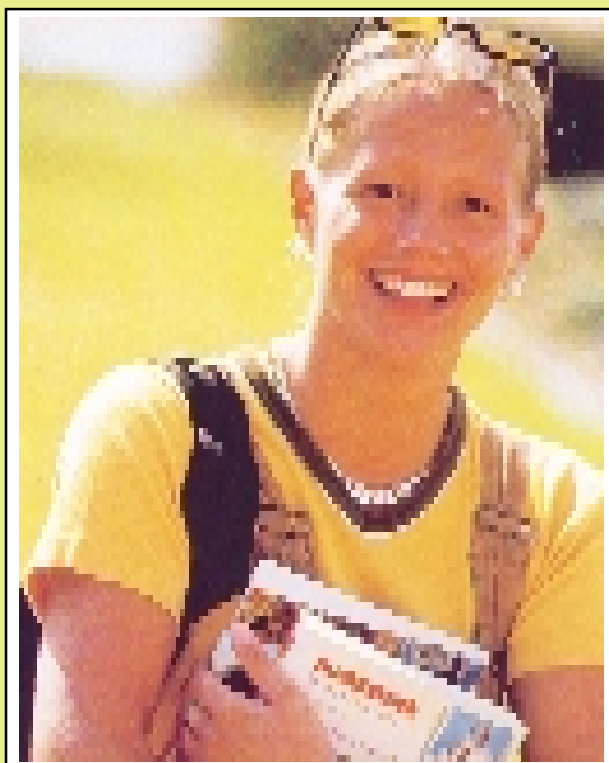

www.rapid-way.com

### RIPOLLET

C/ Palau Ausit, 2  
Tel. 93 692 86 50

### CERDANYOLA

C/ Sant Iscle, 4  
Tel. 93 692 87 52



### SANT CUGAT

C/ Sant Antoni, 22-24  
Tel. 93 675 27 55

### SANT CUGAT

C/ Xeric, 5  
Tel. 93 675 22 77

**MATRÍCULA OBERTA CURS 2000-2001**  
**ANGLÈS - FRANCÈS - ALEMANY**  
INFORMÀTICA - FORMACIÓ EMPRESARIAL - CURSOS SUBVENCIONATS  
**OFERTA RIPOLLET: MATRÍCULA + 1 MES GRATUÏTS**

MODES  
**Maria Ruiz**  
Rocabruna, 26  
RIPOLLET  
Tel. 93 692 16 42

**NURIA PERRUQUERIA UNISEX**  
HORARIO  
Martes a jueves:  
De 9 a 13 y de 15 a 20 h.  
Viernes:  
De 9 a 20 h.  
Sábados:  
De 8 a 15 h.  
**¡¡VIVEN Y PONTE GUAPA!!**  
C/ Rizal, 1 local G (esquina C/ Monturiol)  
Tel. 93 580 74 98  
HORAS CONCERTADAS



## Les Festes de la Tardor fan 20 anys i presenten un llibre sobre el barri



Presentació del llibre en el pati de l'antiga Creu Roja

La celebració del vintè aniversari de les Festes de la Tardor ha marcat les activitats d'aquesta edició de festa del barri del Pont Vell Cerdanyola-Ripollet.

La presentació del llibre *Memòries d'un barri de frontera* va donar inici a les festes. El llibre, editat per la comissió de festes i coordinat per Carme Aldana, fa un repàs a la història d'aquest barri fronterer entre Ripollet i Cerdanyola. L'edició del llibre ha comptat amb el suport editorial d'EMA Publicacions i ha estat subvencionat pels ajuntaments de Ripollet i Cerdanyola, el Patronat Flor de

Maig i l'empresa Uralita. La presentació del llibre, que es va realitzar el 21 de setembre en el pati de l'antiga Creu Roja, va anar a càrrec de l'historiador local, Ramon Martos.

### 20 anys de Festes de la Tardor

La commemoració d'aquest aniversari, a càrrec de les Bruixes de Ripollet, el concert de rock, la tronada i el ball van fer gaudir els veïns del barri i dels dos municipis el primer dia de festa major, el passat 22 de setembre.

Dissabte la festa va tenir un

matí infantil, amb el concurs de dibuix, jocs infantils, ball i campionats de bàsquet i tennis taula. Les havaneres amb l'Espingari, el correfoc amb els Diables de Ripollet i el castell de foc van ser altres actes destacats del dia, que es va cloure amb un gran ball dedicat al vintè aniversari de les festes.

Trabucaires, ciclisme, cercavila, sardinada i dinar de germanor, castellers i flamenc van centrar el darrer dia de la festa, que es va tancar amb un espectacle de fi de festa protagonitzat per les ripolletenques Laura i Patrícia Ugarte, «las Miranda».

## La festa del 18 d'aniversari se celebra el 29 de setembre

Amb música i regals, Ripollet celebrarà la Festa del 18 aniversari dels joves del municipi, que organitza la regidoria de Participació Ciutadana.

Com cada any, el consitori ha convidat els ripolletencs que han complert o han de complir els 18 anys durant l'any 2000,

que en aquesta edició són més de 400.

La celebració s'havia de fer el passat 7 de juliol, però es va ajornar a causa de l'accident que va patir un autocar amb escolars de Ripollet a Golmayo (Sòria), i en què van morir 13 estudiants de la vila.

## Ripollet Invest construirà pisos a preu taxat entre 14 i 16 milions

La vuitena promoció de Ripollet Invest construirà 88 habitatges als carrers Collserola i Pizarro, d'entre 70 i 90 m<sup>2</sup>, garatge i traster, amb un preu que oscil·la entre els 13.600.000 i els 16.300.000 pessetes.



Fins el 10 d'octubre, l'Ajuntament ha habilitat una oficina de preinscripció per als interessats, que sabran si han estat admesos provisionalment el 24 de novembre, i a finals de desembre es farà el sorteig.

Els joves i els residents a Ripollet tindran prioritat a l'hora d'adquirir un d'aquests habitatges.

## OFERTA DE TREBALL

Es demana noia amb coneixements de comptabilitat, informàtica a nivell d'usuari (processador de textos, full de càlcul, base de dades i gràfics) i català (parlar, llegir i escriure) per treballar de cara al públic en una consulta pediàtrica, a Ripollet. No és imprescindible tenir coneixements de medicina o pediatria. Es valoraran els títols acadèmics i la residència a Ripollet. Contracte de 6 mesos i, després, contracte indefinit (25 hores setmanals a la tarda, sense festius i amb opció a hores extres).

Les persones que estiguin interessades poden trucar als telèfons 93 580 54 56 i 696 40 39 89, o bé, anar al carrer Padró, núm. 143, de Ripollet (tardes de 16 a 19 h), portant un breu currículum.

**Dr. Julio Turmo Martí**  
Pediatre  
4 de setembre de 2000

**INSCRIPCIONS ALS CURSETS DE NATACIÓ I DE GIMNÀSTICA.** El Patronat Municipal d'Esports (PAME) està exhaurint les places per als cursos de natació i gimnàstica, però encara s'està a temps d'inscriure's-hi. Els cursos comencen el 2 d'octubre i, com cada any, a natació hi ha places per a infants i adults, d'iniciació o de perfeccionament. Les matrícules es poden realitzar encara a les oficines del PAME.

### GORINA

1 de novembre:  
**TOT SANTS**

Gerros, jardineres, sants,  
creus i plaques  
i tota classe de flors  
per a Tots Sants

Preparació de paquets  
per enviar per correu

Rbla de Sant Jordi, 12  
Tel. 93 692 23 43



Lidia Ch. Núñez

Afecciones de los pies  
Revisiones infantiles  
Plantillas ortopédicas  
Ortesis de silicona  
Tratamiento de verrugas  
Uñas encarnadas  
Podología a domicilio

c/ Padró nº 43, 1º 1ª  
08291 Ripollet  
tel. 93 691 46 79 / 630 69 24 70

GRANJA-CROISSANTERIA

**LOZVI**

PAN CALIENTE TODO EL DÍA  
(incluso festivos)

PIZZAS  
GIGANTES

SURTIDO  
PASTELES

C/ Pizarro, 1 - RIPOLLET  
Tel. 93 592 00 65

**PSC** Partit dels  
Socialistes de Catalunya

## Nova contractació de neteja viària, recollida i trasllat de residus

En el nostre programa electoral, una de les propostes innovadores que vam presentar va ser la implantació d'un nou sistema de recollida d'escombraries i de neteja de carrers.

Nosaltres no estem satisfets de l'actual sistema perquè considerem que ja és obsolet. Les noves tècniques, l'augment desmesurat del consum i moltes vegades, la falta de civisme dels ciutadans i de control de l'administració, fan que l'actual sistema no satisfaci pràcticament ningú.

Davant d'aquesta situació, només tenim una opció: agafar el toro per les banyes i assumir, amb responsabilitat, un canvi radical del sistema que respongui a les queixes dels ciutadans. I aquesta és l'opció que vol dur a terme el grup del PSC.

Tots estem parlant de la defensa del medi ambient, del reciclatge i de la reutilització dels residus urbans. Nosaltres fem nostra aquesta política, però també advertim que això té un cost molt superior al de l'actual sistema i, per tant, pel nostre futur i per la millora del medi ambient és imprescindible afrontar aquest problema amb totes les

responsabilitats que això pugui representar. Per això fem aquesta proposta, que es compromet a:

- Modernitzar absolutament els equips i sistemes de treball.
- Flexibilitzar i fer polivalents els equips.
- Prestar d'un bon servei, aconseguint una alta satisfacció del ciutadà.
- Donar una resposta immediata a urgències i reclamacions.
- Implantar un sistema d'inspecció i control, així com un règim de sancions a l'empresa.
- Fer participi directe al ciutadà, dotant-lo de diferents mitjans per canalitzar les seves queixes o suggeriments.

Creiem que és la resposta coherent a un problema que afecta tothom i la volem encetar abans que acabi l'any. Aquest equip de govern donarà informació a tota la ciutadania a través de campanyes i reunions amb les diferents entitats i associacions de veïns.

**COP** Col·lectiu  
Obrer Popular

## El Butlletí Municipal: Informació o propaganda

Tots els grups municipals que conformem l'oposició a l'Ajuntament hem decidit elaborar aquest breu article d'opinió en protesta per la utilització que fa l'equip de govern del butlletí que teniu entre les mans. Actualment el Butlletí municipal només es dedica a publicar les excel·lències de l'equip de govern. Si fem cas del que diu, l'oposició no té cap iniciativa, hi ha entitats que no fan cap activitat cultural... però les accions del govern socialista són sempre les adequades i la seva gestió encertada i eficient. **El Butlletí no informa, sinó que fa propaganda**, faltant a un dels principis més elementals de la democràcia. Els més d'onze milions de pessetes anuals que costa aquest butlletí els paguem entre tots els ciutadans i ciutadanes de Ripollet. És per això que el grup municipal socialista té l'obligació de posar aquest mitjà de comunicació al servei de totes les persones i no només dels

seus propis interessos partidistes. Esperem que aquesta opinió conjunta de tota l'oposició serveixi de toc d'atenció a l'equip de govern i al criteri amb què elabora el butlletí municipal.

**Convergència i Unió**

## El Butlletí Municipal: Informació o propaganda

Tots els grups municipals que conformem l'oposició a l'Ajuntament hem decidit elaborar aquest breu article d'opinió en protesta per la utilització que fa l'equip de govern del butlletí que teniu entre les mans. Actualment el Butlletí municipal només es dedica a publicar les excel·lències de l'equip de govern. Si fem cas del que diu, l'oposició no té cap iniciativa, hi ha entitats que no fan cap activitat cultural... però les accions del govern socialista són sempre les adequades i la seva gestió encertada i eficient. **El Butlletí no informa, sinó que fa propaganda**, faltant a un dels principis més elementals de la democràcia. Els més d'onze milions de pessetes anuals que costa aquest butlletí els paguem entre tots els ciutadans i ciutadanes de Ripollet. És per això que el grup municipal socialista té l'obligació de posar aquest mitjà de comunicació al servei de totes les persones i no només dels

seus propis interessos partidistes. Esperem que aquesta opinió conjunta de tota l'oposició serveixi de toc d'atenció a l'equip de govern i al criteri amb què elabora el butlletí municipal.

**Partit Popular**

## El Butlletí Municipal: Informació o propaganda

Tots els grups municipals que conformem l'oposició a l'Ajuntament hem decidit elaborar aquest breu article d'opinió en protesta per la utilització que fa l'equip de govern del butlletí que teniu entre les mans. Actualment el Butlletí municipal només es dedica a publicar les excel·lències de l'equip de govern. Si fem cas del que diu, l'oposició no té cap iniciativa, hi ha entitats que no fan cap activitat cultural... però les accions del govern socialista són sempre les adequades i la seva gestió encertada i eficient. **El Butlletí no informa, sinó que fa propaganda**, faltant a un dels principis més elementals de la democràcia. Els més d'onze milions de pessetes anuals que costa aquest butlletí els paguem entre tots els ciutadans i ciutadanes de Ripollet. És per això que el grup municipal socialista té l'obligació de posar aquest mitjà de comunicació al servei de totes les persones i no només dels

seus propis interessos partidistes. Esperem que aquesta opinió conjunta de tota l'oposició serveixi de toc d'atenció a l'equip de govern i al criteri amb què elabora el butlletí municipal.

**Esquerra Unida i Alternativa**

## El Butlletí Municipal: Informació o propaganda

Tots els grups municipals que conformem l'oposició a l'Ajuntament hem decidit elaborar aquest breu article d'opinió en protesta per la utilització que fa l'equip de govern del butlletí que teniu entre les mans. Actualment el Butlletí municipal només es dedica a publicar les excel·lències de l'equip de govern. Si fem cas del que diu, l'oposició no té cap iniciativa, hi ha entitats que no fan cap activitat cultural... però les accions del govern socialista són sempre les adequades i la seva gestió encertada i eficient. **El Butlletí no informa, sinó que fa propaganda**, faltant a un dels principis més elementals de la democràcia. Els més d'onze milions de pessetes anuals que costa aquest butlletí els paguem entre tots els ciutadans i ciutadanes de Ripollet. És per això que el grup municipal socialista té l'obligació de posar aquest mitjà de comunicació al servei de totes les persones i no només dels

seus propis interessos partidistes. Esperem que aquesta opinió conjunta de tota l'oposició serveixi de toc d'atenció a l'equip de govern i al criteri amb què elabora el butlletí municipal.

**Bústia**

**Butlletí**

És obert a l'opinió de tothom. Podeu enviar les vostres cartes a: *El Butlletí*, Balmes, 2. 08291 Ripollet. Les cartes no hauran d'excedir de les 20 línies mecanografiades i caldrà indicar el nom i el DNI del remitent.

Somos propietarios de un piso de protección oficial, promovido por la empresa municipal Ripollet Invest, situado en la calle Pedraforca nº 1-3 y gestionado por Prolhasa, desde hace 5 años.

Hace 14 meses en Junio de 1999, informamos a Prolhasa de varios problemas de construcción en nuestro piso y les pedimos vinieran a repararlos. No hubo respuesta. Después de varios meses de reclamaciones, en marzo de este año nos mandaron un paleta para revisar los problemas. Como las reparaciones tienen que hacerse en todas las paredes, de todo el piso, nos vimos obligados a desmontar toda la casa, manteniendo solo los muebles imprescindibles para continuar viviendo allí. En ese momento ya sabíamos que esperábamos nuestro primer hijo para finales de agosto.

Las reparaciones no se hicieron correctamente y los problemas se repitieron a los pocos días. Nuevas llamadas, nuevos compromisos de Prolhasa. El 12 de julio volvió el paleta y actuó mínimamente sobre el problema. En ese momento la casa continuaba desmontada y estábamos a un mes del parto.

Ante la falta de una respuesta clara de Prolhasa, hemos pintado la casa para volver a colocar los muebles y permitir que nuestro hijo nazca en el hogar que nosotros teníamos y continuamos esperando un compromiso por parte de Prolhasa para solucionar definitivamente el problema en los próximos meses.

Queremos hacer pública nuestra indignación por el trato recibido, ya que en ningún momento se nos ha dado una solución definitiva, sólo palabras a través del teléfono que sólo han servido para alargar la situación y para hacernos pensar que pretendían hacernos renunciar a nuestra reclamación por cansancio. Creemos que los responsables de la construcción son Ripollet Invest y que ellos son los encargados de resolverla. De hecho, a unos vecinos del mismo bloque les solucionaron el mismo problema hace unos años picando todas las paredes y volviendo a enyesar y pintar todo el piso.

Creemos que las promociones públicas, y más si son municipales, se realizan para facilitar, y no para complicar tan seriamente, la vida de los vecinos. Las administraciones son responsables de sus obras y deben asumir sus errores. No tenemos porque pagarlo nosotros, ni económicamente ni con la pérdida de calidad de vida y la angustia que una situación así provoca.

*Eva y Miguel*

**Aviso**

A toda persona de Ripollet que sepa tocar el clarinete, la trompeta, el saxo o el trombón y quiera pertenecer a una charanga, que se ponga en contacto con Juan

Aneas en los teléfonos que a continuación detallamos: 93 691 14 17 o 93 691 00 55.

**Urgencias y agentes**

El pasado 28-2-2000, lunes de Fiesta Mayor en nuestro querido Ripollet, tuve que llamar al médico de urgencias. Llamé a la doctora que estaba de para que viniera a mi casa, porque mi señora padece de nervio y este día le dio un ataque depresivo. Pues esta doctora me dijo que la llevara yo al CAP II y que ella no venía. Yo le dije que no podía llevarla, porque tengo una minusvalía del 66% y no puedo con ella, menos aún bajarla por la escalera. Entonces me colgó el teléfono sin más contestación por su parte, lo cual demuestra la poca educación y la falta de humanidad de una profesional de la medicina. En vista del caso, a esta mujer no se la puede llamar doctora ni ser humano. Lo que sí puedo y debo es dar las gracias y felicitar en nombre de mi familia y en el mío a quienes se presentaron rápidamente en mi casa después de llamarlos, se prestaron a todo y me apoyaron en todo momento. Me refiero a los agentes 1.007 y 1.038 de nuestra policía local. Felicidades.

*Antonio Chicón Cabrera*



# La nueva programación de Ripollet Ràdio busca la participación de los oyentes

Ripollet Ràdio ha iniciado este mes de septiembre la nueva programación, marcada por una ampliación de horarios, la potenciación de la información local y deportiva y la inclusión de más espacios de participación. Dos magazines, boletines informativos horarios, un debate y un programa cultural son algunos de los cambios de esta nueva etapa de la emisora municipal, que, por otra parte, mantiene algunos de los programas clásicos de Ripollet Ràdio.

La nueva programación ha sido presentada oficialmente en el marco de una campaña promovida por el Ayuntamiento. Bajo el eslogan "Visca la ràdio!", la campaña ha contado con banderolas, carteles informativos, postales y adhesivos.

La ampliación de la franja horaria es uno de los cambios de esta nueva programación. La emisión se inicia a las 10 de la mañana y finaliza a las 11 de la noche los días laborables y a la una de la madrugada los fines de semana. Las desconexiones con COM Ràdio se limitan al informativo del mediodía y a los diversos boletines horarios.

## Información y deportes

La información local y comarcal se potencia desde la mañana. En esta franja horaria se ha estrenado el nuevo programa *Obert al matí*, un magazine con un alto contenido informativo y de espacios de participación, opinión, consejos y entretenimiento. El informativo cambia su horario y se emite cada día de 19 a 19.30 h, con la actualidad local más destacada y un espacio dedicado a los deportes y a la comarca. Paralelamente, se elaboran boletines informativos horarios.

Completando la actualidad local, se incorpora un nuevo programa de debate, *Portes obertes*, que combina cuestiones relativas a la población con otros temas más genéricos.

La información deportiva amplía sus horarios, con tres ediciones del programa *Ripollet esportiu*, que se emiten los lunes y viernes por la tarde y los domingos por la mañana. Este horario podría ampliarse en función de acontecimientos deportivos destacados.

## Jóvenes, cultura y música

Los jóvenes también tienen un espacio, con el nuevo pro-



Entrevista a Tortell Poltrona durant la Festa Major

grama de tarde *Munta't-ho bé*, que combina información, servicios, concursos y ofertas diversas relacionadas con la juventud.

Otras novedades son la incorporación de los programas *Vespres castellers*, dedicado al mundo de los *castells*, y *Entitats*, donde se profundiza en cada entidad de la población.

La música llena buena parte del contenido de la programación. En este género destacan como

novedades los programas *Fórmula 91.3*, una lista de éxitos que se emite cada mediodía y los sábados por la mañana, *Bojos per Texas*, dedicado al *country*, y los espacios de revival *El gramòfono* y *Eternal music*. Continúan algunos musicales clásicos en la emisora, como *Club 60*, *Adiós Lili Marlen*, *Arco de la Macarena*, *Red hot*, *Viaje al reino del metal*, *Rec play*, *Dance Floor* y *L'hora del jazz*.

Los espacios magazines de

cine (*El setè art de Talia*), música (*Versió dual* y *Som com som*) y el programa dedicado al mundo *magrebí* (*Encuentro en las ondas*) también continúan en esta nueva etapa, así como Ripollet Sardanista, el más veterano de la radio local.

El objetivo de Ripollet Ràdio en esta nueva programación es llegar a más ripolletenses, mejorar la calidad de los espacios y fomentar la participación de la población en la emisora.

## LA INFORMACIÓ, PROTAGONISTA A RIPOLLET RÀDIO

CADA DIA, A LES 19 H *L'INFORMATIU*

CADA HORA, A LES 11, LES 12, LES 13, LES 16, LES 17, LES 20 I LES 21 H. *RIPOLLET RÀDIO, NOTÍCIES*.  
Butlletins horaris d'informació local.

CADA DIJOUS, A LES 20 H: *PORTES OBERTES*

Cada primer dijous de mes, debat amb les associacions de veïns; cada segon dijous de mes, debat amb els portaveus dels grups municipals

ALTRES TEMES PREVISTOS:

26 d'octubre

Transport públic

Novembre

Mort de Franco

Mitjans de comunicació a Ripollet

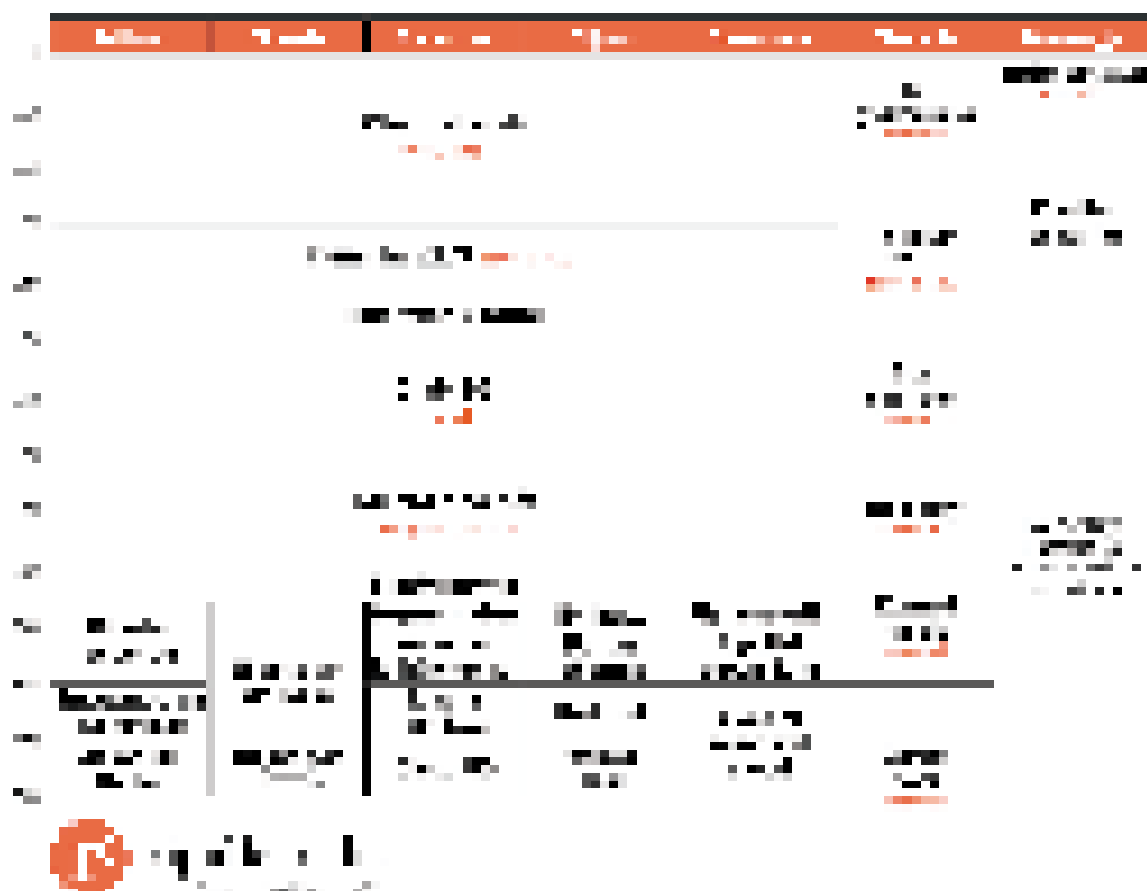

# La Festa Major, en imatges



Miguel Albu

**ESCOLA D'ART CINABRE**  
**ESTUDIO-TALLER de EXPRESIVIDAD ARTÍSTICA**  
 Curs 2000/2001  
 Horario: mañana y tarde  
 · Aprenderás cualquier técnica: acuarelas, gouache, pastel, óleo, etc.  
 · Retratos, perspectivas, técnica del color, etc.  
 · Salidas culturales y a pintar.  
 · Jornadas de dibujo con modelos al natural.  
**Información 93 586 51 01**  
 de martes a viernes de 6 a 9  
**MATRÍCULA ABIERTA**  
 C/ Casanovas, 23, 1º 1ª · Ripollat

**El Drac Llaminer**  
 Caramels  
 Detalls per a celebracions  
 Regals  
 Rambla de Sant Esteve, 11  
 Tel. 93 692 52 28  
**COSETES**  
 La teva botiga de roba infantil i lenceria  
 Bates de col·legi i vestits de comunió  
 Rambla de Sant Esteve, 33  
 Tel. 93 692 55 50



## Exposició de les obres del Concurs fotogràfic "Estiu 2000"

L'1 d'octubre és la data límit per entregar les fotografies que vulguin participar en el premi Estiu 2000, que organitza el Patronat Municipal de Cultura i Joventut. El jurat de la segona edició d'aquest concurs, compost per membres de l'Agrupació Foto-Cine Cerdanyola Ripollet, premiarà amb 10.000 pessetes la millor fotografia i amb 15.000, la millor sèrie fotogràfica relacionada amb les vacances d'estiu. També hi haurà un premi de 10.000 pessetes concedit per votació popular.

Cada participant pot presentar una sèrie de 4 a 6

fotografies. Les imatges participants han de presentar-se en un sobre i, si es desitja, s'hi pot incloure un text sobre les impressions del viatge. Les obres han de dur les dades personals de l'autor, el lloc i la data on es va fer la fotografia, a més d'un títol o lema.

El veredictes es farà públic el 16 d'octubre. Les fotografies admises a concurs s'exposaran al Casal de Joves entre el 9 i el 20 d'octubre. Les persones que ho desitgin poden dipositar els seus vots per elegir la millor sèrie fotogràfica en una urna instal·lada al propi Casal.

## La Trobada de gegants fa 10 anys

Ripollet viurà el proper 1 d'octubre una nova edició de la Trobada de Gegants, organitzada per la CRAC.

La plantada dels gegants anirà precedida d'una exposició que sota el nom de «Deu anys de gegants a Ripollet» farà un repàs de la història d'aquesta celebració a la vila. La mostra es podrà veure al Centre Cultural fins el 7

d'octubre.

La Trobada de gegants s'inciarà a les 11 del matí, amb la plantada davant del Centre Cultural. Des d'aquest espai sortirà el cercavila, que acabarà a la plaça de Pere Quart amb el ball de gegants i la festa d'aniversari. La festa comptarà amb gegants vinguts des de diferents punts de Catalunya.



Oficina de Català de Ripollet

## El català a les agències immobiliàries

Recull d'articles de divulgació de la terminologia en el sector immobiliari que forma part de la campanya del Centre de Normalització Lingüística Vallès Occidental 3

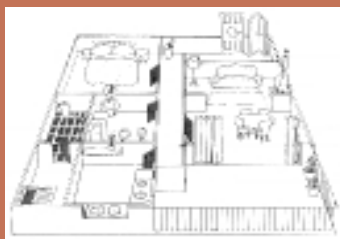

### Parts de la casa: interiors 1

OCASIÓ. Pis nou. Dues habitacions individuals i una de doble, amb armaris de paret, lavabo i bany auxiliar. Rebedor i distribuïdor, cuina gran,

eixida i safareig. Passadís amb prestatgeria i accés al menjador i la sala d'estar, amb balcó, tot assolellat. Ascensor des del pàrquing fins al terrat. Golfes per a cada veí o veïna. Tres portes per replà.

Extret de *1a Llibreta autocorrectiva de vocabulari*, Eumo Editorial

Relacioneu cada frase feta amb el seu significat:

- |                                    |                                     |
|------------------------------------|-------------------------------------|
| a. Començar la casa per la teulada | 1. Estar mig boig                   |
| b. Tancar la porta pels nassos     | 2. Estar en una situació compromesa |
| c. Fer safareig                    | 3. Fer xafarderies                  |

Soluciones: a4; b5; c3; d1; e2

## Inici de curs en el Centre Cultural

El Centre Cultural ha obert les inscripcions per als cursos i tallers que cada any organitzen el Patronat Municipal de Cultura i Joventut i diverses entitats locals. Els monitors dels diferents cursos els aporta una empresa de serveis, la Fundació Pere Tarrés, contractada a través d'una oferta pública. Així finalitza el tipus de contractació realitzat fins ara pel consistori, que s'articulava a través

d'empreses de treball temporal.

Els cursos són diversos, des de ceràmica i arts decoratives, fins a dibuix i pintura, trobades amb l'art, puntes de coixí, cuina, balls de saló, ioga o guitarra, a més dels tallers extraescolars. Com a principals novetats, destaca la possible ampliació dels horaris dels cursos de balls de saló de nivell superior, a causa de la forta demanda existent.

### Més cursos organitzats per entitats

Una altra de les novetats es troba en els tallers organitzats per les entitats. Aquest any s'incorpora un nou curs, de ball country, organitzat pel grup Alabama Cowboy. L'oficina de Català, l'escola Diapasó, l'Agrupació Fotocine Cerdanyola Ripollet, Sadaka i Salam, Vaillets, la CRAC i Dones per la Igualtat també ofereixen tallers.

**CONTES PER A TOTES LES EDATS A LA BIBLIOTECA.** La Biblioteca de Ripollet reprèn una de les seves activitats més populars, *L'hora del conte*, que aquest any té com a novetat la programació de narracions de contes diferenciats per a infants de fins a 4 anys i a partir d'aquesta edat. La biblioteca també ofereix contes per a adults.

**APLEC DE SARDANES.** El passat 3 de setembre va tenir lloc la 33a edició de l'Aplec de sardanes, organitzat per Ripollet Sardanista, amb la participació de les cobles Jovenívola de Sabadell, Sant Jordi Oficial, Ciutat de Barcelona i Juvenil de Bellpuig. Durant la jornada, es va fer un homenatge al desaparegut poeta local Santiago Figueres, amb l'estrena de la sardana "El poeta Santi", de Josep Navarro.

**PRÉSTEC DE LLIBRES A DOMICILI.** La Biblioteca de Ripollet en col·laboració amb Serveis Socials i Creu Roja engena un nou servei de préstec a domicili, dirigit a apropar llibres, música, vídeos i revistes a tots els ciutadans que per problemes de mobilitat o malaltia no poden acostar-se a la biblioteca. L'usuari s'ha de posar en contacte amb aquesta instal·lació i un voluntari portarà al seu domicili el material escollit. El servei de préstec funcionarà dos dimecres cada mes.

## ANIMALIA

ANIMALES DE COMPAÑÍA Y COMPLEMENTOS

### Feliz Fiesta Mayor

• Perros y gatos de todas las razas • Peces tropicales • Aves exóticas • Piensos de las mejores marcas: Eukanuba, Proplan, Natural Menú, Zac, etc. • Jaulas y voladeros a precios ¡muy interesantes!

Reparto a domicilio a partir de 7,5 Kg (gratuito) • ¡Estampamos a tu mascota en camisetas, etc.! • Financiación de Animales y Complementos (imp. mín. 25.000 ptas)

C/ Tamarit, 116 local 2, esquina Sarrià de Ter - Telf. 93 580 36 24

## ALEXANDRA JOBIERS

DE JUNIO A OCTUBRE

**GRAN PROMOCIÓN**

Disfrute de un 10% dto el primer sábado de cada mes

\* Pago al contado

**1as MARCAS EN RELOJERÍA**

Rambla Sant Jordi, 62 - Ripollet  
Teléfono 93 691 42 65

## Fincas "El Molí"



Nº 1.855

CORREDURIA DE SEGUROS - ASESORIA FISCAL Y JURÍDICA



Nº 05163

COL-LEGI D'ADMINISTRADORS DE FINQUES

**PISOS SEMI-NEUVOS, EN PLENA ZONA NUEVA, DE DOS, TRES Y CUATRO HABITACIONES, CON Y SIN TERRAZA, PLAZA DE PARKING**  
Próximamente nuevas promociones

**INFORMACIÓN Y VENTA**

C/ del Sol, núm. 39, local C (junto a Mercado Municipal) · RIPOLLET  
TELÈFON 93 580 25 27 · FAX 93 580 18 36

# L'esport extraescolar prepara els seus equips

Un any més es posa en marxa el curs escolar i amb ell tornen les competicions esportives escolars. El Patronat Municipal d'Esports de Ripollet convoca les lligues regulars de Futbol Sala i Bàsquet i les competicions de Natació, Atletisme, Escacs, Tennis Taula i Tennis. Els coordinadors d'esports de les escoles han rebut els fulls d'inscripció per tal de començar a fer els equips que hi participaran aquesta temporada. Fent un cop d'ull a l'any passat, ens podem adonar que any rera any es tanca la temporada amb un nombre altíssim de participants, fet que posa de manifest l'esperit esportiu dels nostres estudiants de primària i secundària. El propòsit d'aquest any no és diferent. S'ofereix un ampli ventall de possibilitats esportives per tal que cada nen pugui triar les que més li agradin i practicar un esport de manera lúdica i gens competitiva.

La programació de fites esportives per aquesta temporada està formada per: lligues de futbol sala, lligues de bàsquet, 2 competicions de cros, 2 d'atletisme pista, 1 de natació, 1 de tennis taula i 1 de tennis. El termini de presentació de les inscripcions serà el dilluns 10 d'octubre, ja que la competició començarà el dissabte 21 amb les lligues de futbol sala i bàsquet.

## PATRONAT MUNICIPAL D'ESPORTS DE RIPOLLET

Si vols fer esport amb la teva escola, el PAME t'ofereix:

- Lliga de futbol sala
- Lliga de bàsquet
- Competicions locals de:
  - Atletisme
  - Tennis
  - Tennis Taula
  - Natació (només competicions)
  - Escacs

### Categories:

1. Prebenjamí: nascuts 93/94
2. Benjamí: nascuts 91/92
3. Aleví: nascuts 89/90
4. Infantil: nascuts 87/88
5. Cadet: nascuts 85/86
6. Juvenil: nascuts 82/83/84

Per apuntar-te has de portar al coordinador de la teva escola:

1. El full d'inscripció omplert
2. Fotocòpia de la Cartilla de la Seguretat Social
3. Una foto tipus carnet

## L'escola de bàsquet Sant Gabriel busca jugadors de totes les edats

L'escola de bàsquet Sant Gabriel busca noies per jugar a bàsquet a partir dels 5 anys. També busca nois de totes les edats per jugar en aquest club. L'escola Sant Gabriel compta amb els millors equips (més de 14 equips federats) i més de 40 professionals dedicats a l'ensenyament del bàsquet. Aprendre i divertir-se amb aquest esport és l'objectiu de l'escola de bàsquet Sant Gabriel.



**INSCRIPCIONS:** Escola de Bàsquet Sant Gabriel  
De dilluns a divendres, de 17 a 20 h



## Finques Ripollet

Rambla de Sant Jordi, 36 · Ripollet · Tlf. 93 691 00 55

### NOVA PROMOCIÓ EDIFICI «ROSINYOL»



Carrer de Doctor Bergós, cantonada carrer de Josep de Viure. 10 vivendes. Àtics amb terrassa. Baixos amb jardí. Amb places d'aparcament.

### PROPERA PROMOCIÓ: EDIFICI «ELS PINETONS»



20 pisos de 2, 3 i 4 habitacions. Amb aparcament i traster. Golfes, solàrium i terrasses.

#### PISOS EN VENTA

#### RIPOLLET

##### ZONA PINETONS

Avda M<sup>a</sup> Torras. 100 m<sup>2</sup>, 4 hab., 2 banys, comedor, 25 m<sup>2</sup>, cocina, carp. int. lacados blanco. Terraza 60 m<sup>2</sup> y trastero. Piso nuevo a estrenar. Ref.: 472.  
Precio: 26.250.000 mes

##### ZONA CENTRO

C/ Tamarit. 75 m<sup>2</sup>, 3 habitaciones, comedor, cocina y baño reformados, suelo gres, carp. ext. aluminio, puertas sapely, balcón. Ref.: 470.  
Precio: 84.000 ptas/mes (gastos incluidos)

##### ZONA CENTRO

C/ Cot. 4 habitaciones, comedor 20 m<sup>2</sup>, cocina y baño reformados, exterior, soleado y ascensor. Ref.: 359.  
Precio: 16.000.000 ptas

##### ZONA MOLÍ D'EN RATA

Piso seminuevo con parking. 130 m<sup>2</sup>, 4 hab., comedor 28 m<sup>2</sup>, cocina reformada, 2 banys, balcón, exterior, ascensor. Ref.: 373.  
Precio: 26.000.000 ptas.

##### ZONA CENTRO

C/ Montcada. 88 m<sup>2</sup>, 4 hab., comedor 20 m<sup>2</sup>, cocina equipada, baño, lavadero, balcón, exterior y soleado. Ref.: 427.  
Precio: 14.700.000 ptas

##### ZONA GASSÓ-VARGAS

C/ Padró. Piso con muchas posibilidades para reformar. 65 m<sup>2</sup>, 3 hab., comedor, cocina y baño. Ref.: 397.  
Sin entrada: 47.600 ptas/mes (gastos incluidos)

##### ZONA GASSÓ-VARGAS

70 m<sup>2</sup>, 3 habitaciones, comedor, cocina, baño conservado, ventanas aluminio, puertas de sapely. Ref.: 281.  
Precio: 63.000 ptas/mes (gastos incluidos)

##### ZONA CENTRO

C/ Pau Casals. Piso de 70 m<sup>2</sup>, 3 habitaciones (2 dobles), comedor, cocina, baño y balcón. Ref.: 283.  
Precio: 66.000 ptas/mes (gastos incluidos)

##### ZONA CENTRO

C/ Pau Casals. 55 m<sup>2</sup>, 3 hab., comedor, cocina, baño, patio de 10 m<sup>2</sup>, vent. aluminio, puertas embero, exterior, soleado. Ref.: 284.  
Precio: 60.000 ptas/mes (gastos incluidos)

##### ZONA CAN MAS

Rambla Sant Jordi. 80 m<sup>2</sup>, comedor 18 m<sup>2</sup>, cocina y baño reformados, puertas nuevas embero. Carpintería ext. aluminio, exterior y ascensor. Ref.: 290.  
Sin entrada: 15.700.000 ptas

##### ZONA CAN MAS

C/ Sant Jaume. 60 m<sup>2</sup>, 3 habitaciones, comedor, cocina, baño, lavadero y balcón. Para reformar. Ref.: 297.  
Precio: 48.000 ptas/mes (gastos incluidos)

##### ZONA SANT ANDREU

Rambla Sant Andreu. 60 m<sup>2</sup>, 2 hab., comedor, cocina y baño en buen estado, suelo gres, balcón y exterior. Vivienda seminueva sólo 3 años. Ref.: 462.  
Precio: 17.900.000 ptas

##### ZONA CENTRO

C/ Pizarro. Piso + parking, 70 m<sup>2</sup>, 3 hab., baño, comedor, 24 m<sup>2</sup>, cocina, suelo terrazo, carp. ext. alum. blanco, puertas sapely ascensor. Ref.: 465.  
Precio: 22.000.000 ptas

##### ZONA SANT JOSEP

C/ Sant Josep. 60 m<sup>2</sup>, 3 hab., comedor, cocina reformada, baño, suelo nuevo gres, carp. ext. alum. blanco, puertas sapely nuevas, soleado. Ref.: 431.  
Precio: 55.000 ptas/mes (gastos incluidos)



## Finques Ripollet

Rambla de Sant Jordi, 36 · Ripollet · Tlf. 93 691 00 55